

E=41000

I Particella: 1742





# COMUNE DI SALAPARUTA

## PROGETTO A VARIANTE

PER LA COSTRUZIONE DI UN FABBRICATO URBANO  
SITO IN SALAPARUTA (TP) LOTTO 1115 COMPARTO

PROPRIETA':

LEGGI: 29/4/1976 N.178 - 4.8/1978 N.464 - E SUCC. MOD.

TAVOLA  
N...

SCALA  
1:100

DISEGNO  
N.

PRAT.

PROGETTO: PRINCIPALE

1/a VARIANTE

2/a VARIANTE

3/a VARIANTE

PROT. N. \_\_\_\_\_

PROT. N. \_\_\_\_\_

PROT. N. \_\_\_\_\_

PROT. N. \_\_\_\_\_

DEL \_\_\_\_\_

DEL \_\_\_\_\_

DEL \_\_\_\_\_

DEL \_\_\_\_\_

( MARITO )

IL PROPRIETARIO



DATA

L E G E N D A

=====

- COMPUTO SUPERFICIE UTILE

Ditta : ██████████

=====

PIANO TERRA

=====

Autorimessa.....Mq. 16,095

Locale di Scombero.....Mq; 54,02

=====  
Totale Mq. 70,115

Piano Primo

=====

Soggiorno .....Mq. 23,90

Armadio a Muro.....Mq. 1,30

Camera.....Mq. 15,225

Bagno.....Mq. 4,55

Cucina.....;Mq. 9,59

Ingresso.....Mq. 4,95

Disimpegno...../.....mq. 2,20

W.C.....mq. 1,61

=====  
TOTALE Mq. 62,025

Piano Mansarda.....Mq; 54,975



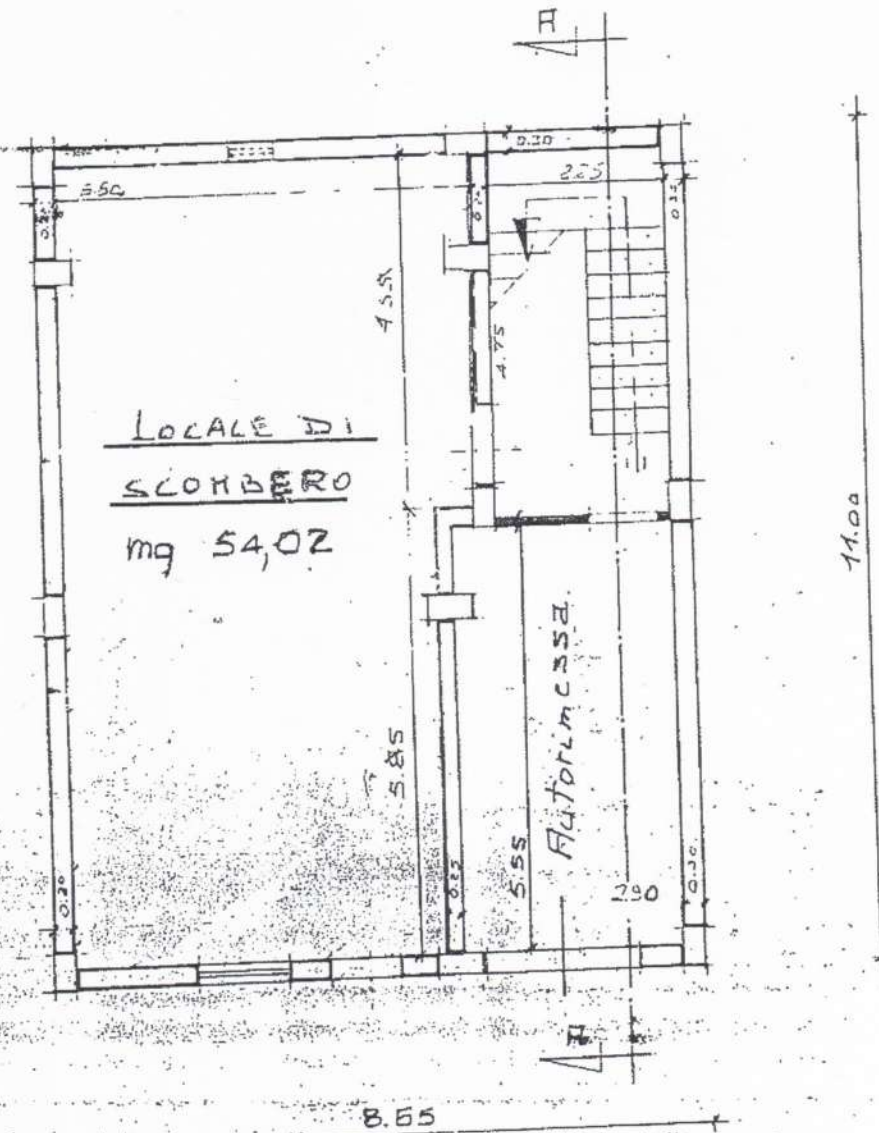

PIANTA PIANO TERRA

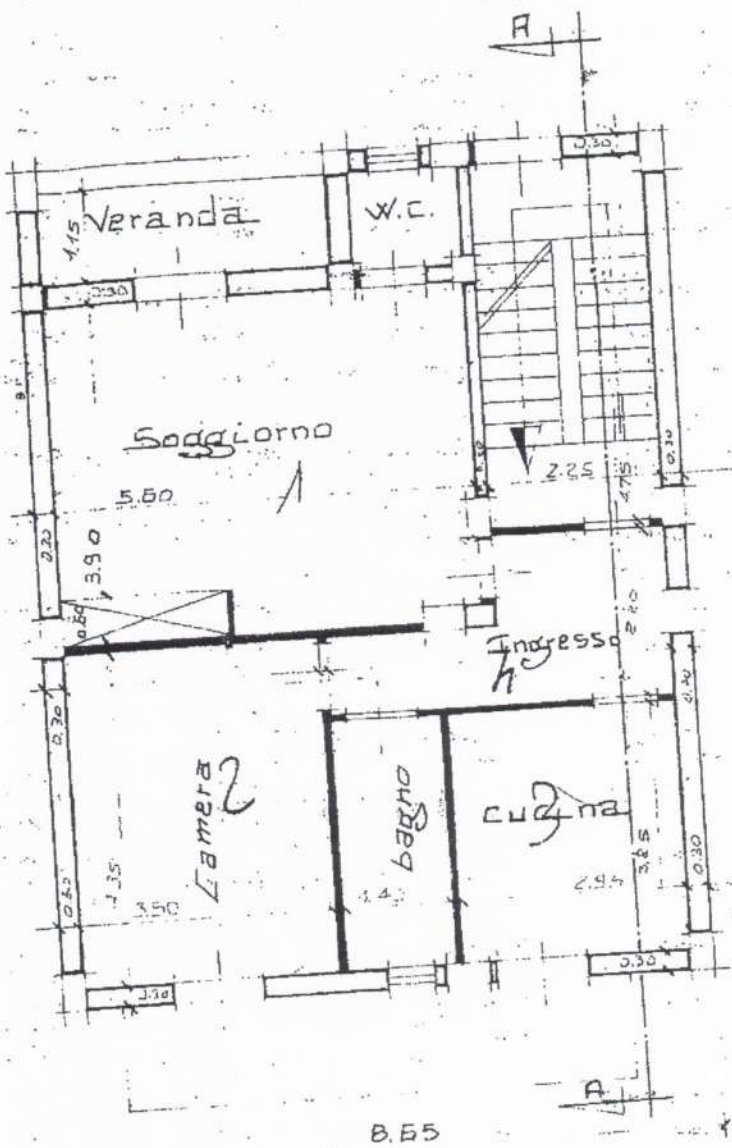

PIANTA PIAND. PRIMO

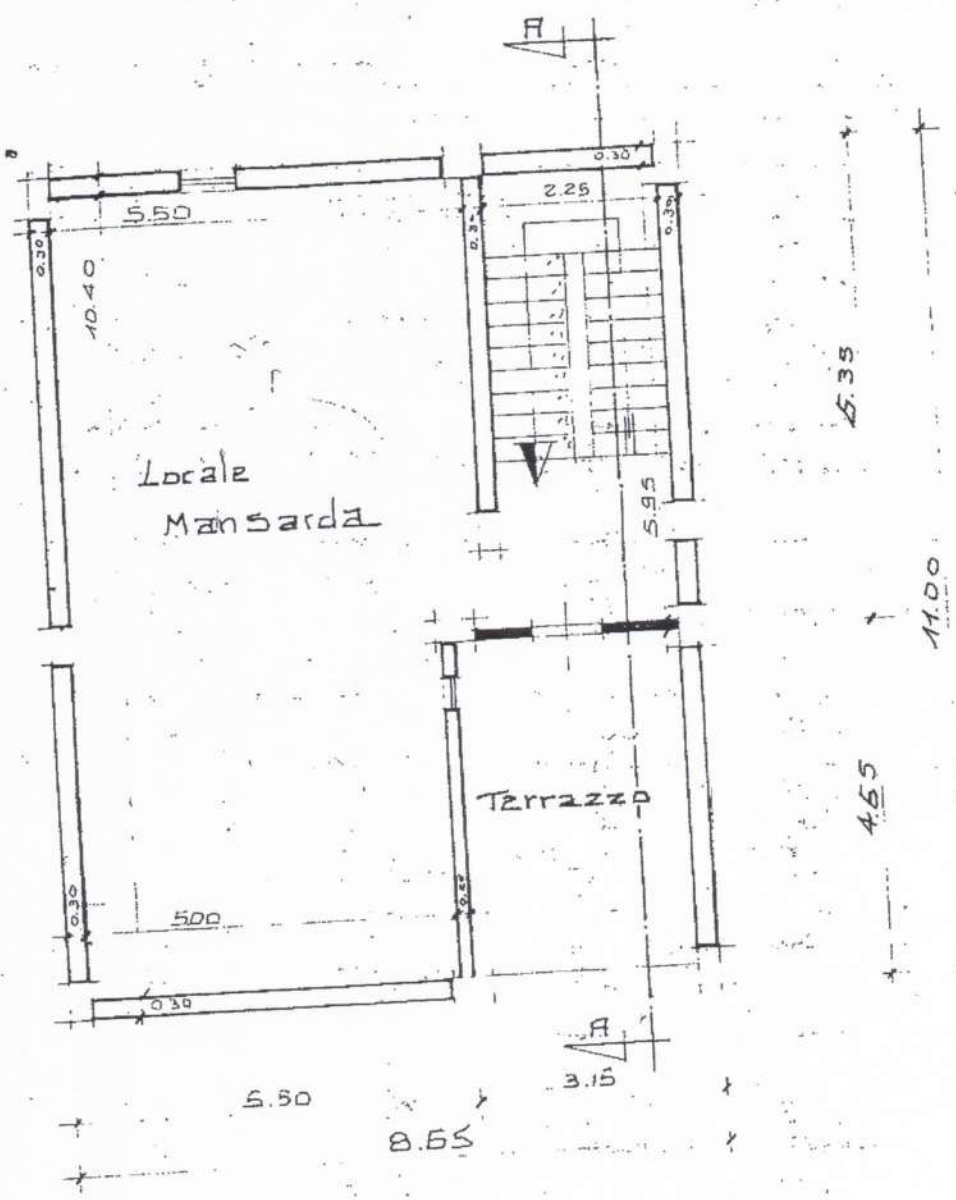

PIANTA PIANO MANSARDA

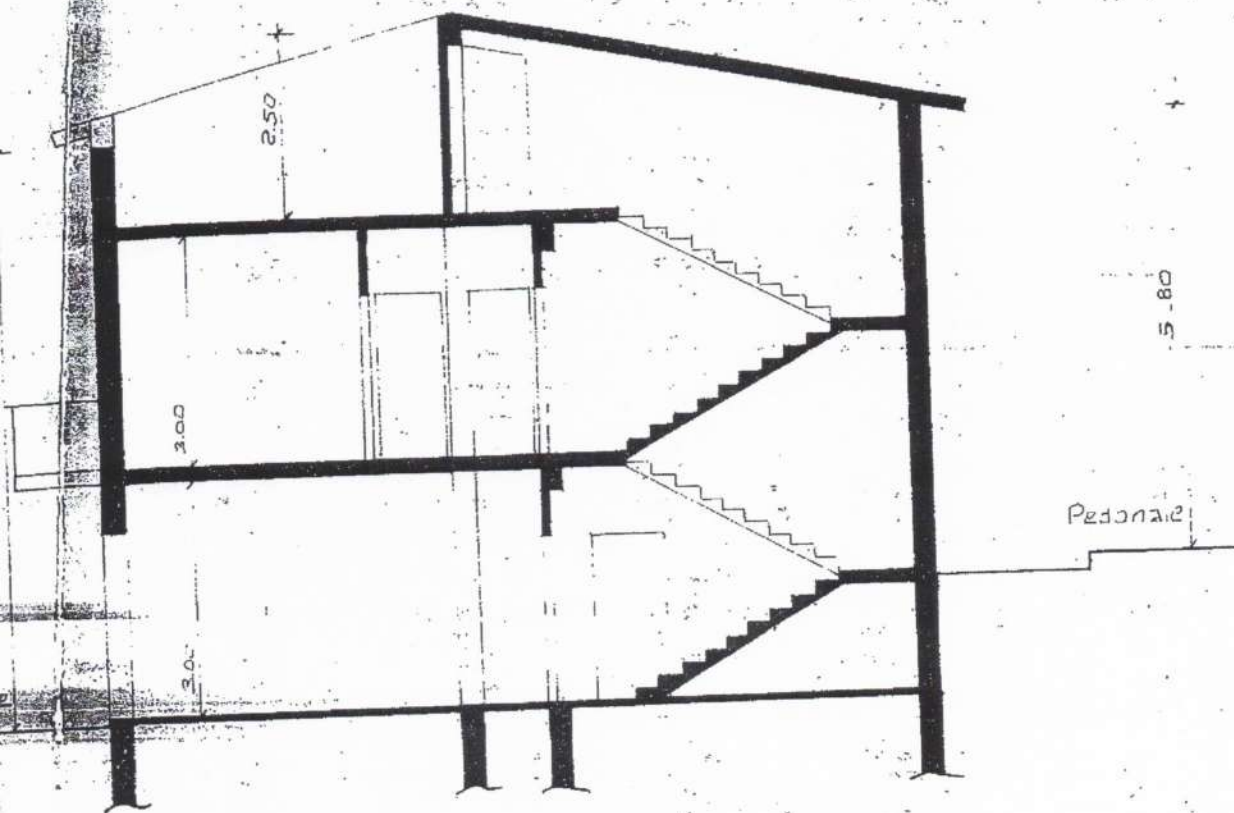

SEZIONE A-A



PROSPETTO LATO ZARRABILE



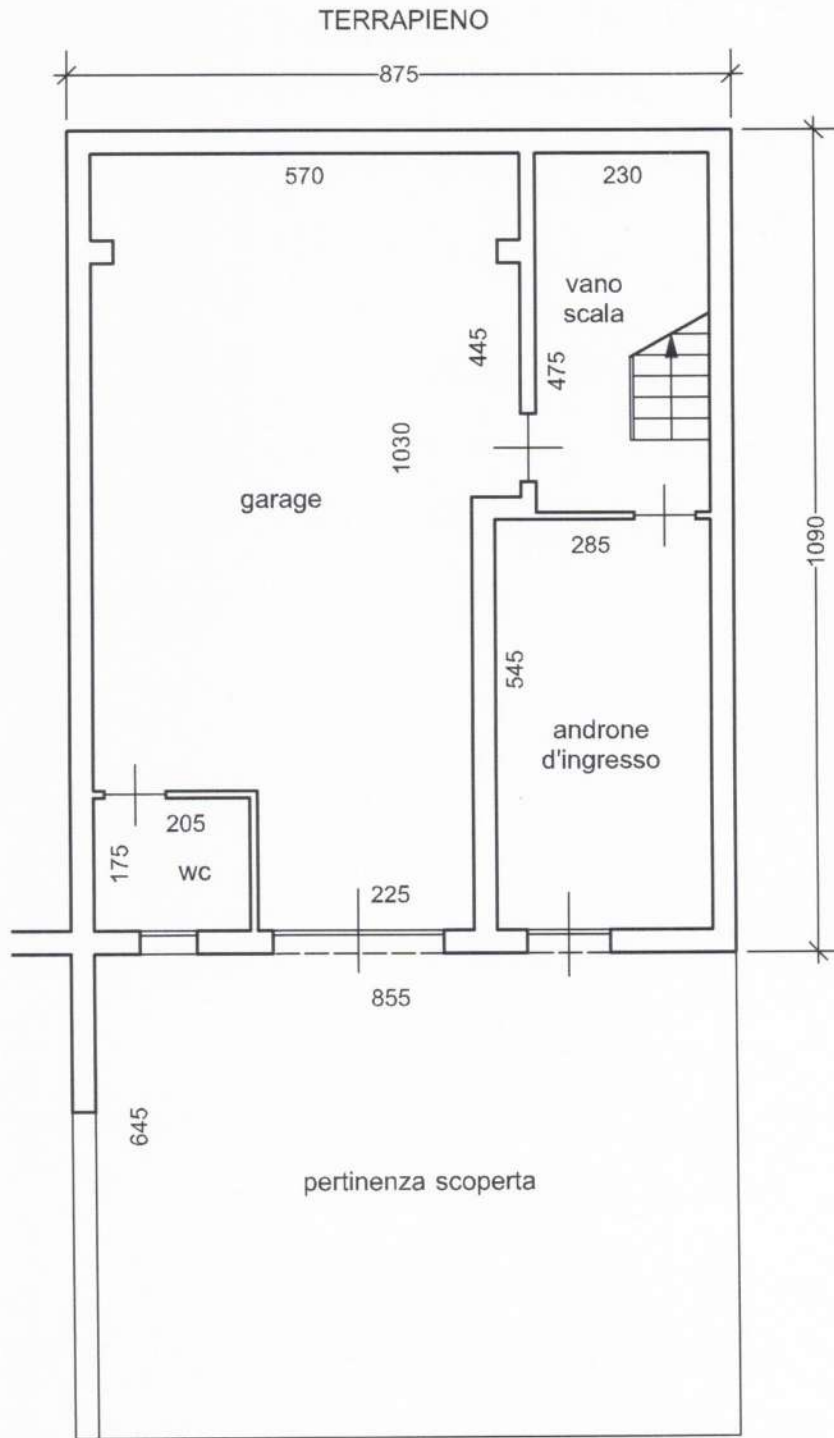

VIA FIRENZE

PIANTA PIANO SEMINTERRATO - scala 1:100

VIALE SVIZZERA

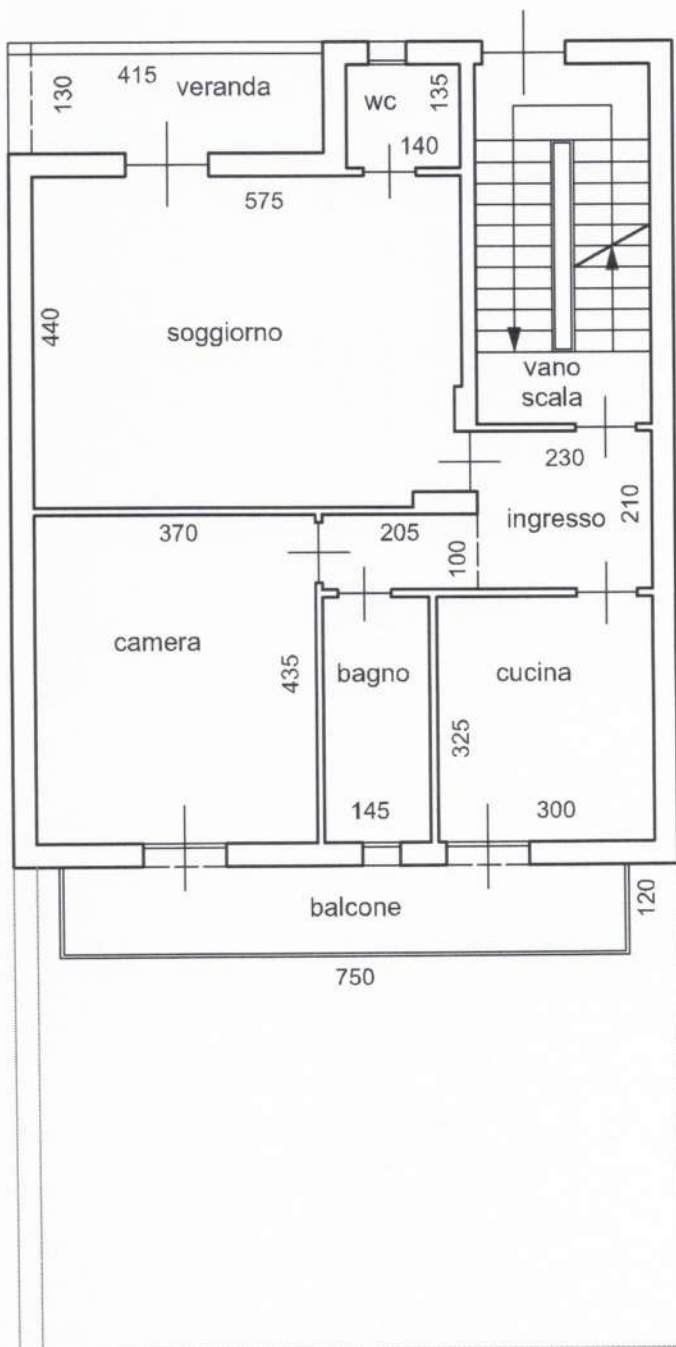

VIA FIRENZE

PIANTA PIANO TERRA - scala 1:100

VIALE SVIZZERA

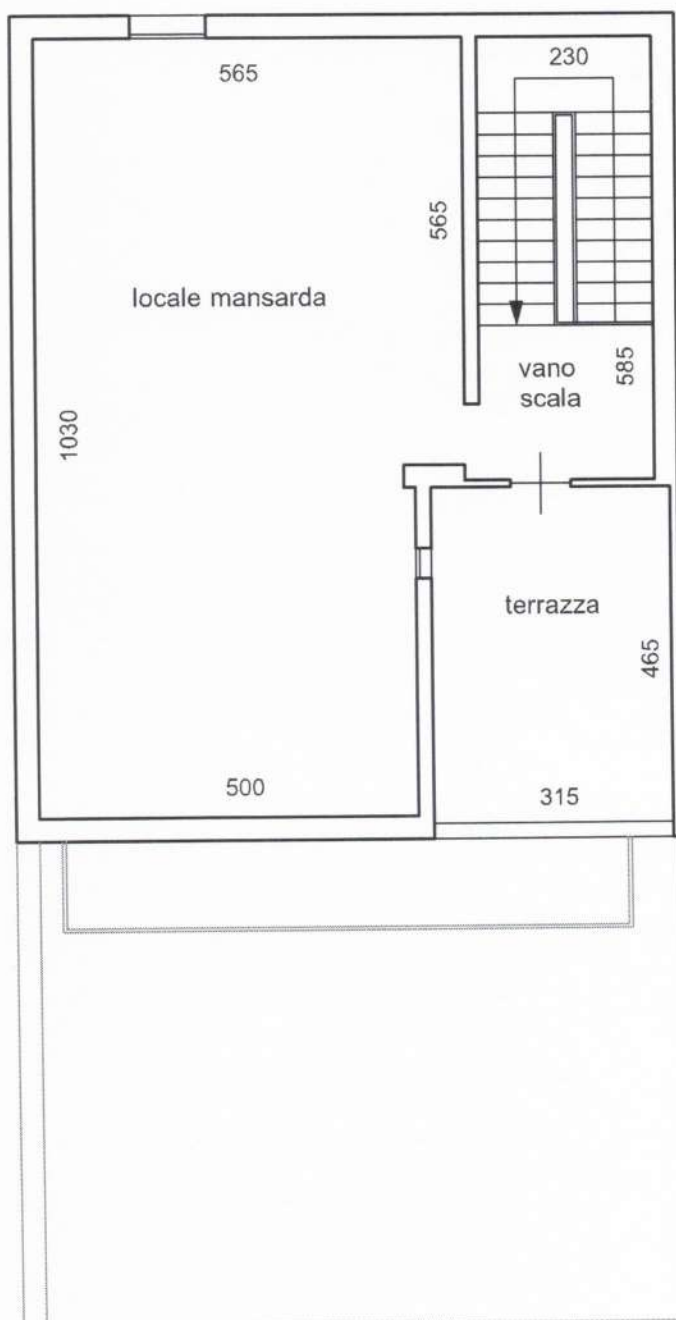

VIA FIRENZE

PIANTA PIANO TERRAZZA - scala 1:100

MODULARIO  
reg. rend. 497



MINISTERO DELLE FINANZE

DIREZIONE GENERALE DEL CATASTO E DEI SS TT.EE.

**CATASTO EDILIZIO URBANO** (RDL 13-4-1939, n. 652)

MOD. BI

LIRE  
**350**

Planimetria di u.l.u. in Comune di SALAPARUTA via FIRENZE civ. 24

PIANO TERRA  
h = 3.20

V. LE SVIZZERA

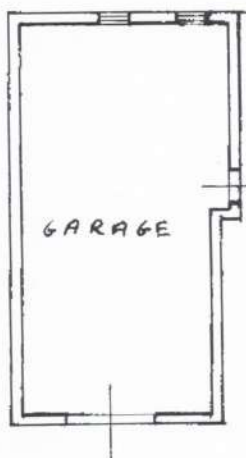

GARAGE

*PROP. ALLO STATO*

*PROP. STESSA D. H.*

VIA FIRENZE

**0252321**

ORIENTAMENTO



SCALA DI 1:...

Dichiarazione di N.C.   
Denuncia di variazione

Compilata dal GEOM.

DRAO VINCENZO

Isritto all'albo dei GEOMETRI

Data: 25/09/2019 - n. T18559

Formato di acquisizione: A4(210x297) - Formato stampa richiesto: A4(210x297)

RISERVATO ALL'UFFICIO

Ultima planimetria in atti

Data presentazione: 27/10/1995 - Data: 25/09/2019 - n. T18559 -

Totale schede: 1 - Formato di acquisizione: A4(210x297) - Formato stampa richiesto: A4(210x297)

Catasto di Fabbricati - Situazione al 25/09/2019 - Comune di SALAPARUTA (H688) - < Foglio: 27 - Particella: 1742 - Subalterno: 2 >  
VIALE GARIBOLDI n. 24 SALAPARUTA



MOD. LARIO  
reg. mod. 497



MINISTERO DELLE FINANZE  
DIREZIONE GENERALE DEL CATASTO E DEI SS.TT.EE.  
**CATASTO EDILIZIO URBANO** (RDL 13-4-1939, n. 652)

MOD. BN (CEU)

LIRE  
350

Planimetria di u.i.u. in Comune di **SALAPARUTA** via **FIRENZE** civ. **34**

PIANO TERRA H=3.20

VIALE SVILERA

PROPR. DELLA STESSA

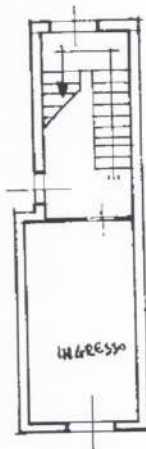

PROPR. EREDI MONACO GIUSEPPE

VIA FIRENZE

PIANO PRIMO

H: 2.95

V.LE SVILERA

PROPR. ALI ROSSO

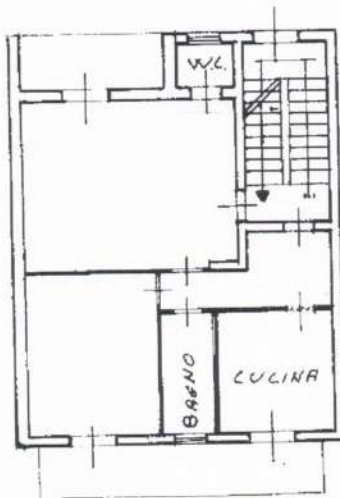

PROPR. EREDI MONACO GIUSEPPE

VIA FIRENZE

V.LE SVIZZERA

SOTTOTETTO

H media 1.80

PROPR. ALI ROSSO

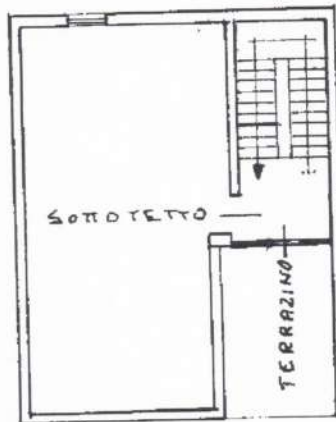

PROPR. EREDI MONACO GIUSEPPE

VIA FIRENZE

ORIENTAMENTO



SCALA DI 1:...

0252320

Dichiarazione di N.C.

Denuncia di variazione

Compilata dal **[REDACTED]**

RISERVATO ALL'UFFICIO

Ultima planimetria in atti

Data presentazione: 27/10/1995 - Data: 25/09/2019 n. T18558 - Richiedente: **[REDACTED]**

Totale schede: 1 - Formato di acquisizione: A4 (210x297) **[REDACTED]**

n. sub **3**

data ..... Firma **[REDACTED]**

Catasto dei Fabbricati - Situazione al 25/09/2019 - Comune di SALAPARUTA (86688) - Foglio: 27 - Particella: 1742 - Subalterno: 3 >  
VIA FIRENZE n. 34

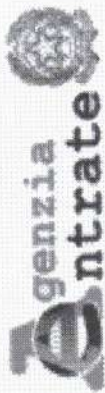

Direzione Provinciale di Trapani  
Ufficio Provinciale - Territorio  
Servizi Catastali

## Visura per soggetto

limitata ad un comune

Situazione degli atti informatizzati al 25/09/2019

Data: 25/09/2019 - Ora: 08.55.25

Visura n.: T17172 Pag: 1

Segue

ALL.4.5

**Dati della richiesta**

Terreni e Fabbricati siti nel comune di SALAPARUTA ( Codice: H688) Provincia di TRAPANI

**Soggetto individuato**

### 1. Unità Immobiliari site nel Comune di SALAPARUTA(Codice H688) - Catasto dei Fabbricati

N.	DATI IDENTIFICATIVI				DATI DI CLASSAMENTO				ALTRE INFORMAZIONI				
	Sezione Urbana	Foglio	Particella	Sub	Zona Cens.	Zona Micro	Categoria	Classe	Consistenza	Superficie Catastale	Rendita	Indirizzo	Dati ulteriori
1		27	1742	2			C/6	9	54 m <sup>2</sup>	Totale: 62 m <sup>2</sup>	Euro 131,08	Dati derivanti da VIA FIRENZE n. 34 piano: T; Variazione del 09/11/2015 - Inserimento in visura dei dati di superficie.	Riserve Annotazione Notifica

**Immobile 1: Riserve:**

6 Stato di fatto non convalidato

**Annotazione:**

di stadio: costituita dalla soppressione della particella ceu sez fgl p95 pla 138 sub 2 per allineamento mappe

**Notifica:**

10655/1997

### Intestazione degli immobili indicati al n. 1

N.	DATI ANAGRAFICI	CODICE FISCALE	DIRITTI ONERI REALI
1			Proprietà per 1/1 in regime di separazione dei beni

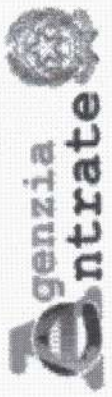

Direzione Provinciale di Trapani  
Ufficio Provinciale - Territorio  
Servizi Catastali

# Visura per soggetto limitata ad un comune Situazione degli atti informatizzati al 25/09/2019

Data: 25/09/2019 - Ora: 08.55.25  
Visura n.: T17172 Pag: 2

Fine

## 2. Unità Immobiliari site nel Comune di SALAPARUTA(Codice H688) - Catasto dei Fabbricati

N.	DATI IDENTIFICATIVI				DATI DI CLASSAMENTO				ALTRE INFORMAZIONI				
	Sezione Urbana	Foglio	Particella	Sub	Zona Cens.	Micro Zona	Categoria	Classe	Consistenza	Superficie Catastale	Rendita	Indirizzo	Dati ulteriori
1		27	1742	3			A/3	5	5 vani	Totale: 99 m <sup>2</sup> Totale escluse aree scoperte**: 92 m <sup>2</sup>	Euro 271,14	VIA FIRENZE n. 34 piano: 1-1-2; Variazione del 09/11/2015 - Inserimento in visura dei dati di superficie.	Riserve Annotazione Notifica

**Immobile 1: Riserve:** 6 Stato di fatto non convalidato

**Annotazione:** di stadio: costituita dalla soppressione della particella ceu sez fgl p95 pla 1.38 sub 3 per allineamento mappe

**Notifica:** 10655/1997

### Intestazione degli immobili indicati al n. 2

N	DATI ANAGRAFICI	CODICE FISCALE	DIRITTI E ONERI REALI
			(1) Proprietà per 1/1 in regime di separazione dei beni

**Totale Generale: vani 5 m<sup>2</sup> 54 Rendita: Euro 402,22**

Unità immobiliari n. 2

Tributi erariali: Euro 0,90

Visura telematica

\* Codice Fiscale Validato in Anagrafe Tributaria

\*\* Si intendono escluse le "superfici di balconi, terrazzi e aree scoperte pertinenziali e accessorie, comunicanti o non comunicanti" (cfr. Provvedimento del Direttore dell'Agenzia delle Entrate 29 marzo 2013).





VIA TOSCANA



VIALE SVIZZERA





UNITA' IMMOBILIARE PIANO TERRA: FM 27 P.LLA 1742 SUB.2

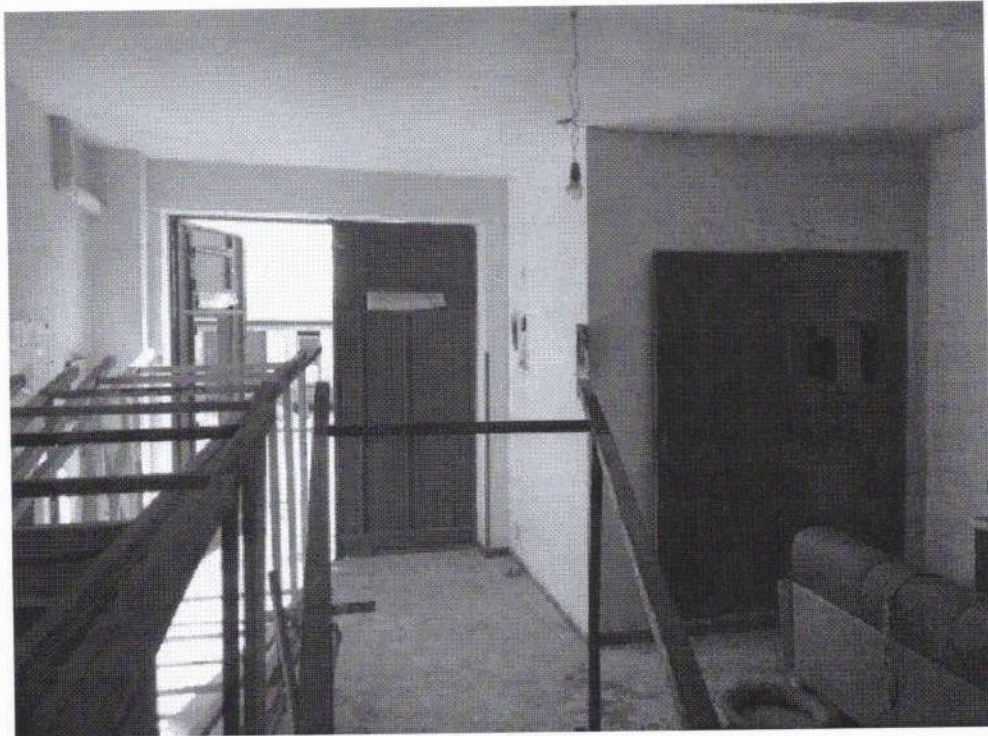

UNITA' IMMOBILIARE PIANO TERRA: FM 27 P.LLA 1742 SUB.2



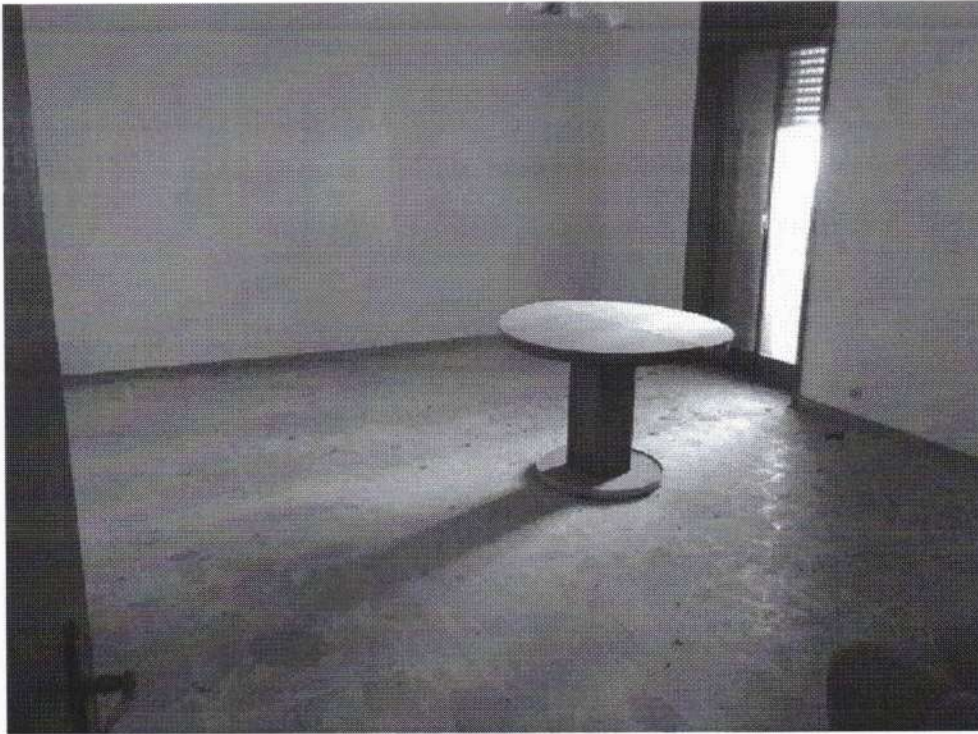

UNITA' IMMOBILIARE PIANO PRIMO: FM 27 P.LLA 1742 SUB.3



UNITA' IMMOBILIARE PIANO PRIMO: FM 27 P.LLA 1742 SUB.3





UNITA' IMMOBILIARE PIANO SECONDO: FM 27 P.LLA 1742 SUB.3



UNITA' IMMOBILIARE PIANO SECONDO: FM 27 P.LLA 1742 SUB.3