

MODULARIO  
F. rig. rend. 487



MINISTERO DELLE FINANZE  
DIREZIONE GENERALE DEL CATASTO E DEI SS.TT.EE.  
**CATASTO EDILIZIO URBANO** (RDL 13-4-1939, n. 852)

MOD. BN (CEU)

LIRE  
**250**

Planimetria di u.i.u. in Comune di **CHIOGGIA** via **CALLE BOEGANI** civ. **812**

**PIANO TERRA H. 2,43**

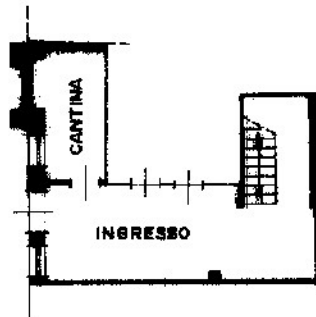

**PIANO QUARTO H. 2,08**

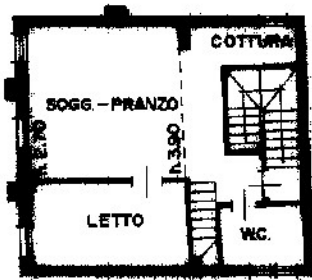

**PIANO QUINTO**

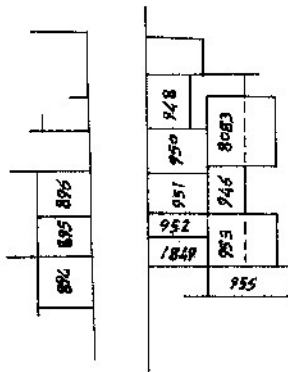
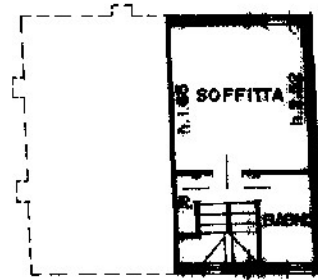

ESTRATTO DI MAPPA  
COMUNE DI CHIOGGIA  
FG. 22 MAP. 980  
SCALA 1:1000

**ORIENTAMENTO**



SCALA DI 1:

Dichiarazione di N.C.

Ultima denuncia di variazione

Compilata dal **geometri**

(Titolo, cognome e nome)  
**Albiero Renzo**

RISERVATO ALL'UFFICIO

**2856**

Catasto dei Fabbricati - Situazione al 02/04/2020 - Comune di CHIOGGIA (C638) - < Foglio: 22 - Particella: 950 - Subalterno: 7 >  
CALLE BOEGANI n. 812 piano: T-4-5;



Planimetria di u.i.u. in Comune di **CHIOGGIA** via **E BELLEMO**

### PIANO TERRA n. 2,10

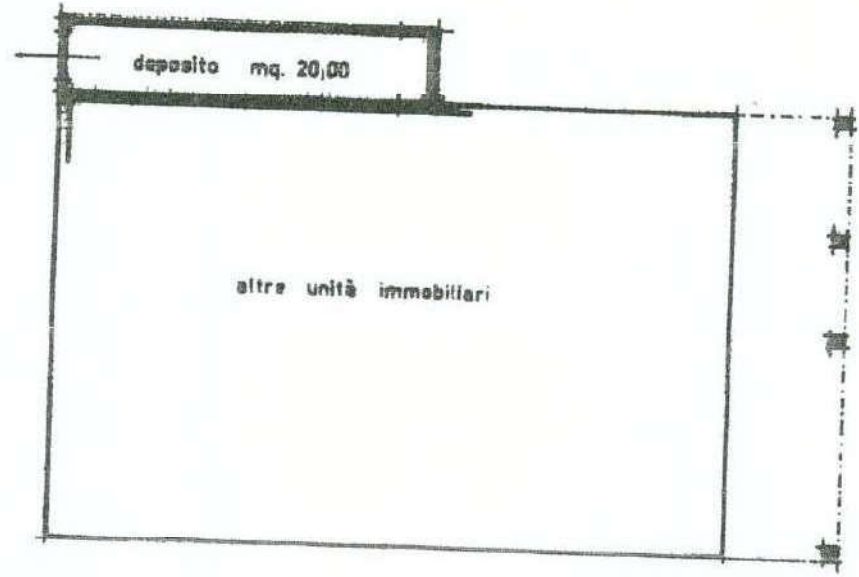

COMUNE DI CHIOGGIA  
ESTRATTO DI MAPPA  
FG. 23 MAPP. 8214/592  
SCALA 1:1000

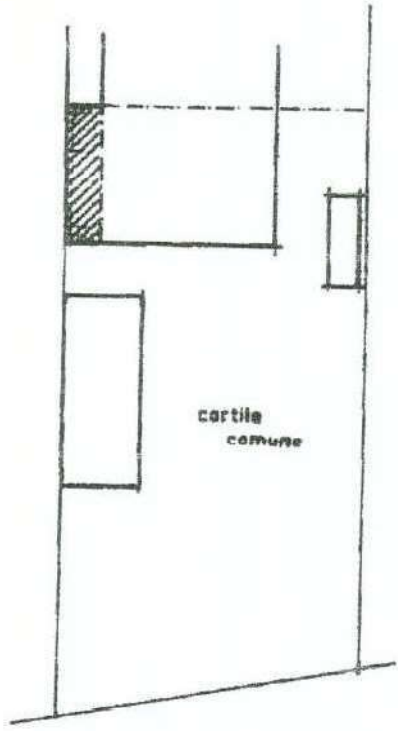
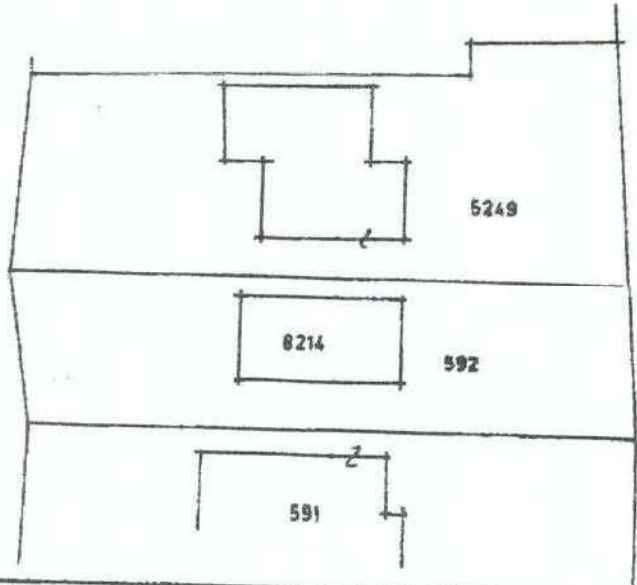

ORIENTAMENTO



SCALA DI 1: 10

VIA DON EUGENIO BELLEMO n. 126 piano: I;

In caso di errore o omissioni, l'interessato è tenuto a provvedere all'adempimento entro il termine di 30 giorni dalla data di pubblicazione della presente planimetria.

Dichiarazione di N.C.

Denuncia di variazione

Planimetria in atti  
Identificativi catastali

Data presentazione: 13/05/1998 - Data: 10/06/2009

Formato di acq.: A4(210x297) - Fatt. di scala: 1:1

Compilata dal geometra  
(Titolo, cognome e nome)  
**FELETTI Massimo**

Iscritto all'albo de geometri  
della provincia di VENETIA

Richiedente ORDINE DELLA  
PROFESSIONE

Firma *[Signature]*

RISERVATO ALL'UFFICIO

*[Handwritten notes]*





Agenzia del Territorio  
CATASTO FABBRICATI  
Ufficio Provinciale di  
Venezia

Dichiarazione protocollo n. \_\_\_\_\_ del \_\_\_\_\_  
Planimetria di u.i.u. in Comune di Chioggia  
Via Don Eugenio Bellemo

civ. 126

Identificativi Catastali:  
Sezione:  
Foglio: 23  
Particella: 8305  
Subalterno: 2

Compilata da:  
Feletti Massimo  
Iscritto all'albo:  
Geometri  
Prov. Venezia

N. 1776

Scheda n. 1

Scala 1:500

# PIANO TERRA H 3,50

canale S. Domenico

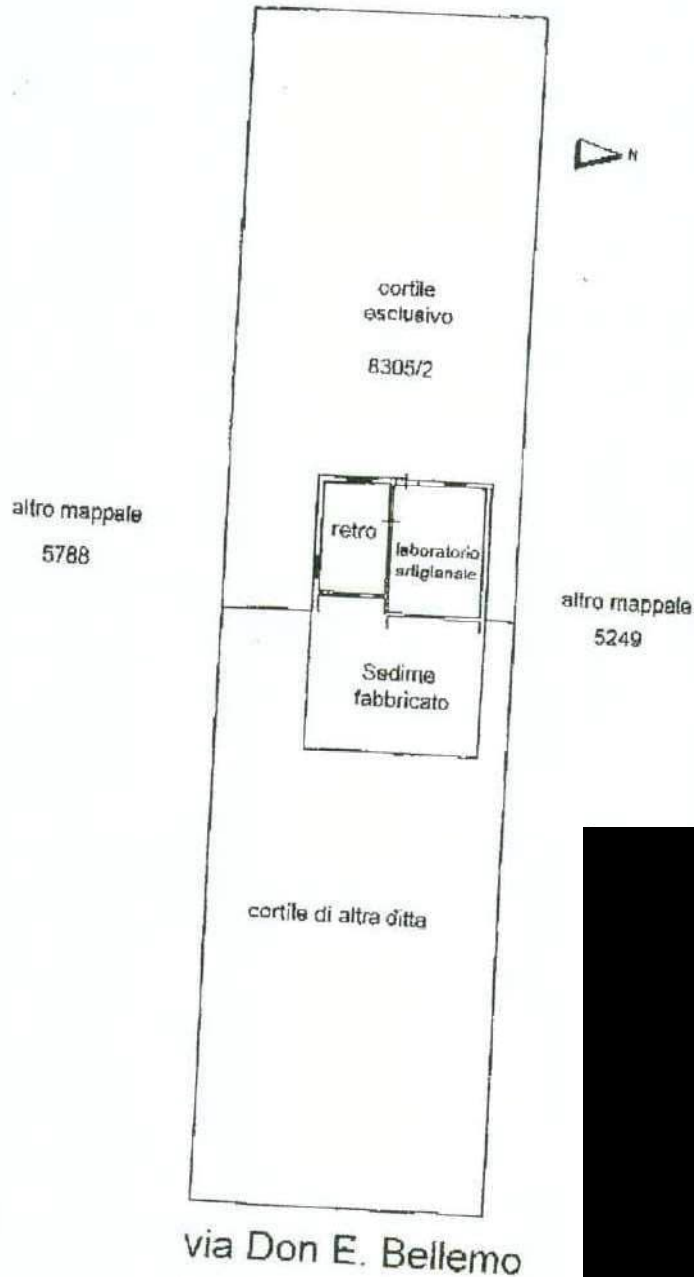

ALLEGATO « A » A REPERTORIO N. 19978

RACCOLTA N. 8716



**Agenzia delle Entrate**  
**CATASTO FABBRICATI**  
Ufficio Provinciale di  
Venezia

Dichiarazione protocollo n. VE0042615 del 09/05/2016

Planimetria di u.i.u. in Comune di Chioggia

Via Don Eugenio Bellemo

oiv. 126

Identificativi Catastali:

Sezione:

Foglio: 23

Particella: 8305

Subalterno: 2

Compilata da:  
Feletti Massimo

Iscritto all'albo:  
Geometri

Prov. Venezia

N. 1776

Scheda n. 1

Scala 1:500

Pianta Piano Terra  
h 3.50

Canale S. Domenico

Cortile  
Esclusivo  
8305/2

Magazzino

Sedime  
Fabbricato

Cortile  
altra Ditta

Altro  
Mappale  
5788

Altro  
Mappale  
5249

NORD →

Via Don E. Bellemo

ALLEGATO \*  $\beta$  \* A REPERTORIO N. 24019

RACCOLTA N. 11008

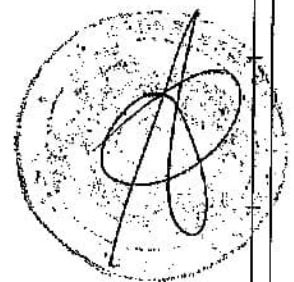

VIA DON EUGENIO BELLEMO n. 126 piano: I; Particella n. 8305/2 - Subalterno: 2

Formati

tra planimetria in atti

17/10/2016 - n. T243659 - Richiedente: CBNRRRT60E31A662T

le schede: 1 - Formato di acquisizione: A4(210x297) - Formato stampa richiesto: A4(210x297)

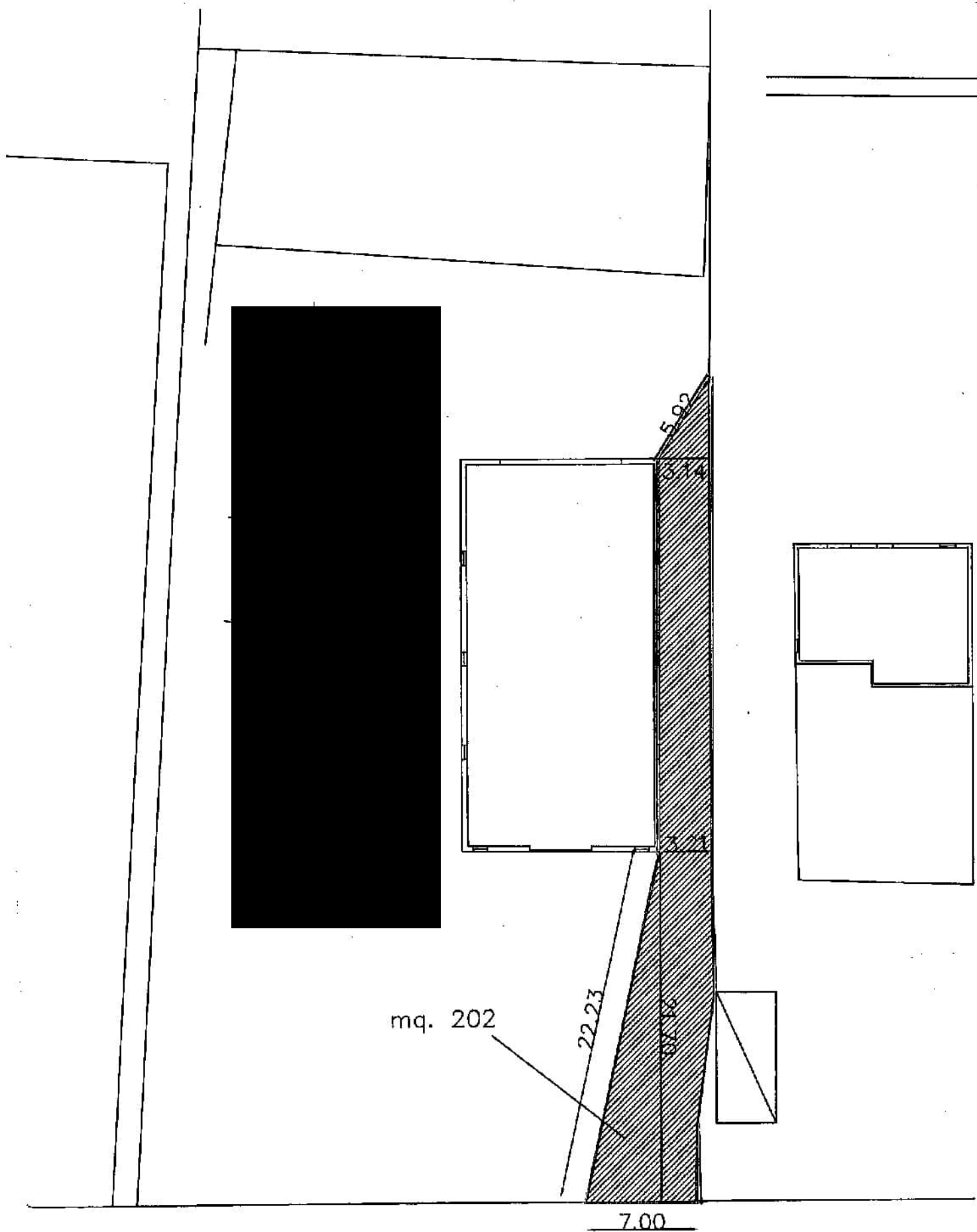

STRADA PRIVATA DI ACCESSO D'ACCESSO

PLANIMETRIA SCALA 1:300

ALLEGATO « C » A REPERTORIO N. 24013

RACCOLTA N. 11008

MODULARIO  
 F. 1/9, rend. 487



MINISTERO DELLE FINANZE  
 DIREZIONE GENERALE DEL CATASTO E DEI SS.TT.EE.  
**CATASTO EDILIZIO URBANO** (RDL 13-4-1938, n. 652)

MOD. 5N (CEU)

LIRE  
 250

Planimetria di u.f.u. in Comune di CHIOGGIA via CALLE BOEGANI civ. 212

PIANO TERRA H. 2,43

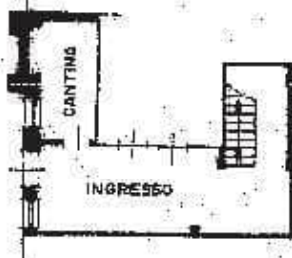

PIANO QUARTO H. 2,05



PIANO QUINTO

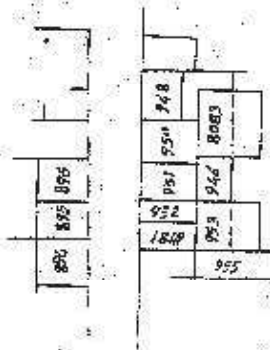
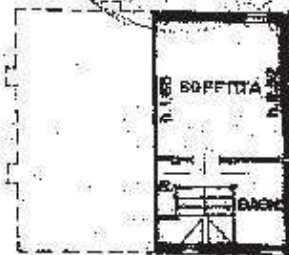

ESTRATTO DI MAPPA  
 COMUNE DI CHIOGGIA  
 FG. 22 MAPPA 950  
 SCALA 1:1000

ORIENTAMENTO



SCALA DI 1:200

10 metri

Catasto dei fabbricati - Situazione al 19/05/2014 - Comune di CHIOGGIA (638) - < Foglio: 22 - Particella: 950 - Subalterno: 7 >  
 CALLE BOEGANI n. 212 piano: 1-4-5

Dichiarazione di N.C. <input type="checkbox"/> Ultima Particella di iterazione <input checked="" type="checkbox"/>	Computata dal <u>geometri</u> (Cognome, cognome e numero) <u>Albiero Renzo</u>	RISERVATO ALL'UFFICIO  2856
Data presentazione: 25/03/1993 - Data: 19/05/2014 - n. P. 140057 - Richiedente: MRCDNF50R07G693N Foglio: 22 - Particella di acquisizione: 950 - sub: 7	Estratto di mappa del catasto di riferimento: MRCDNF50R07G693N (Cognome, cognome e numero) (Cognome, cognome e numero) (Cognome, cognome e numero)	