

MODULARIO
F. n. g. r. ond. 497



MINISTERO DELLE FINANZE

DIREZIONE GENERALE DEL CATASTO E DEI SERVIZI TECNICI ERARIALI

NUOVO CATASTO EDILIZIO URBANO

(R. DECRETO-LEGGE 13 APRILE 1939, N. 652)

Mod. B (Nuovo Catasto Edilizio Urbano)

570233

Lire
100

Planimetria dell'immobile situato nel Comune di Palermo Via Pietro D'Alvise 3
Ditta Istituto Autonomo Case Popolari - Palermo
Allegata alla dichiarazione presentata all'Ufficio Tecnico Erariale di Palermo

LOTTO 102
EDIFICIO w 6
SCALA C
PIANO 5
INT. 11
APPART. _____
ALTEZ. 3.00

PAOP. IACP

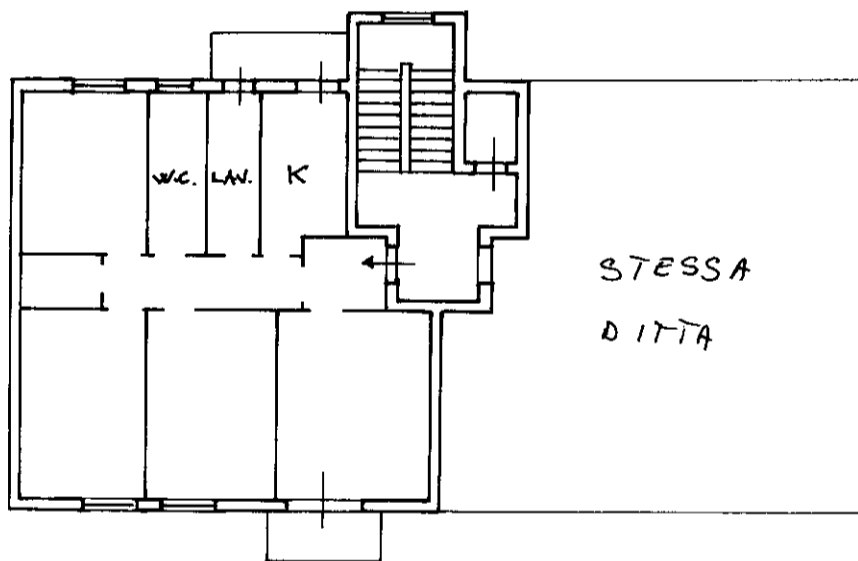

VIA P. D'ALVISE

0852487

ORIENTAMENTO



SCALA DI I: 200

SPAZIO RISERVATO PER LE ANNOTAZIONI D'UFFICIO

DATA 24 AGO 1984
PROT. N° 1383

PARTITA 153881
FOGLIO 15
MAPPALE 799
SUBALTERNO 11

Compilata dal Arch. CALOGERO
COSTANZO
(Titolo, nome e cognome del tecnico)

Iscritto all'Albo degli Architetti
della Provincia di Palermo

DATA 5-1-84
Firma: Costanzo Calogero