

N=97300

E=11400

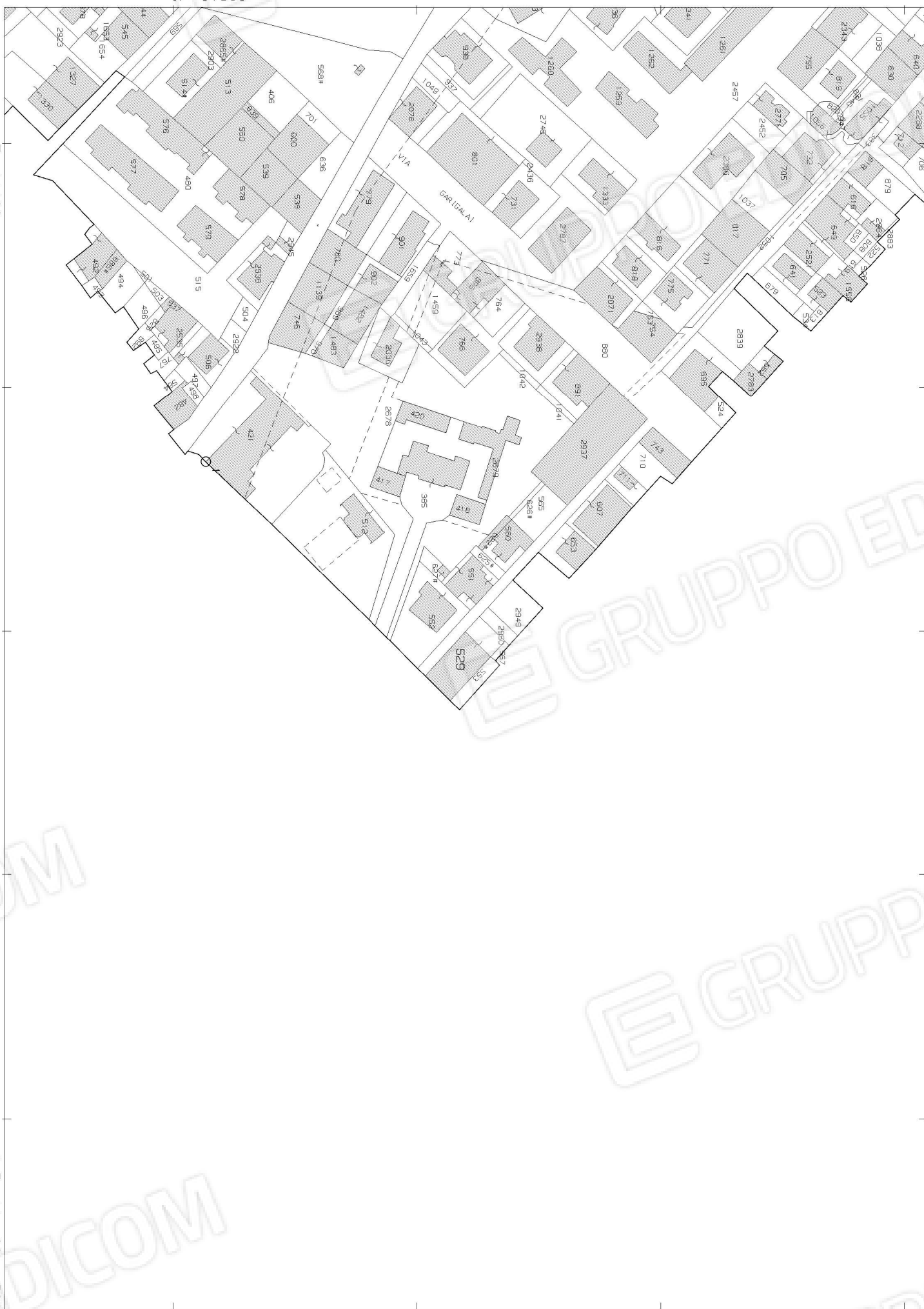

I Particella: 529

Comune: SIDERNO
Foglio: 30

Scala originale: 1:2000
Dimensione cornice: 534.000 x 378.000 metri

1-Mag-2019 11:38:48
Prot. n. T12725/2019

**Agenzia del Territorio
CATASTO FABBRICATI
Ufficio Provinciale di
Reggio Calabria**

Dichiarazione protocollo n. RC0261394 del 01/10/2012

Planimetria di u.i.u. in Comune di Siderno

Via Privata Albanese

civ. 6

Identificativi Catastali:

Sezione:

Foglio: 30

Particella: 529

Subalterno: 18

Compilata da:

Carioti Giacomo

Iscritto all'albo:

Architetti

Prov. Reggio Calabria

N. 2149

Scheda n. 1

Scala 1:200

Piano terra h = 3,15m

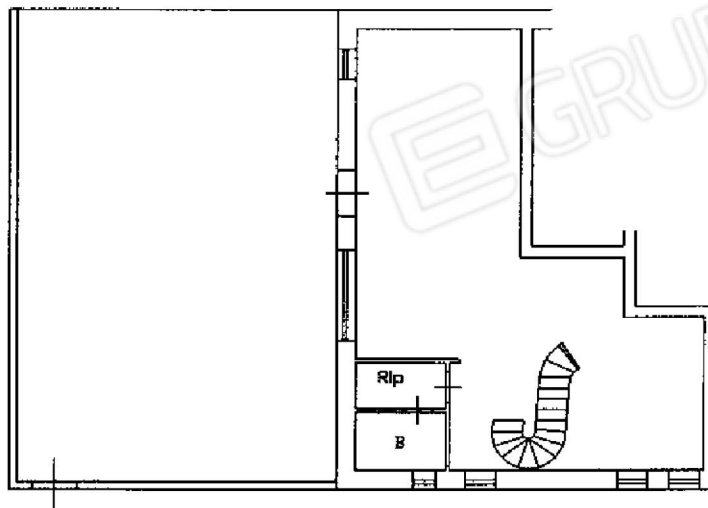

Piano primo h = 3,00m

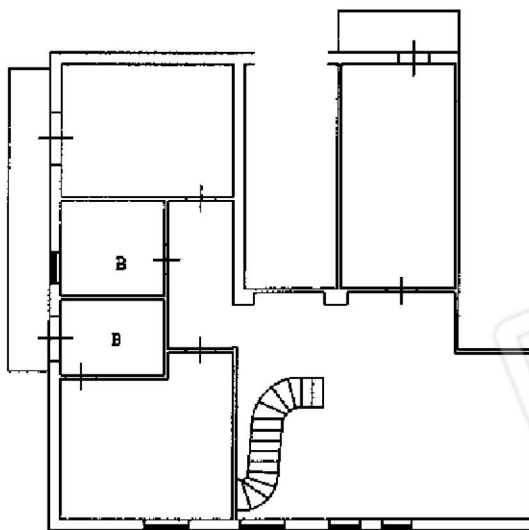

Ultima planimetria in atti

Planimetria rilievo
piano terra

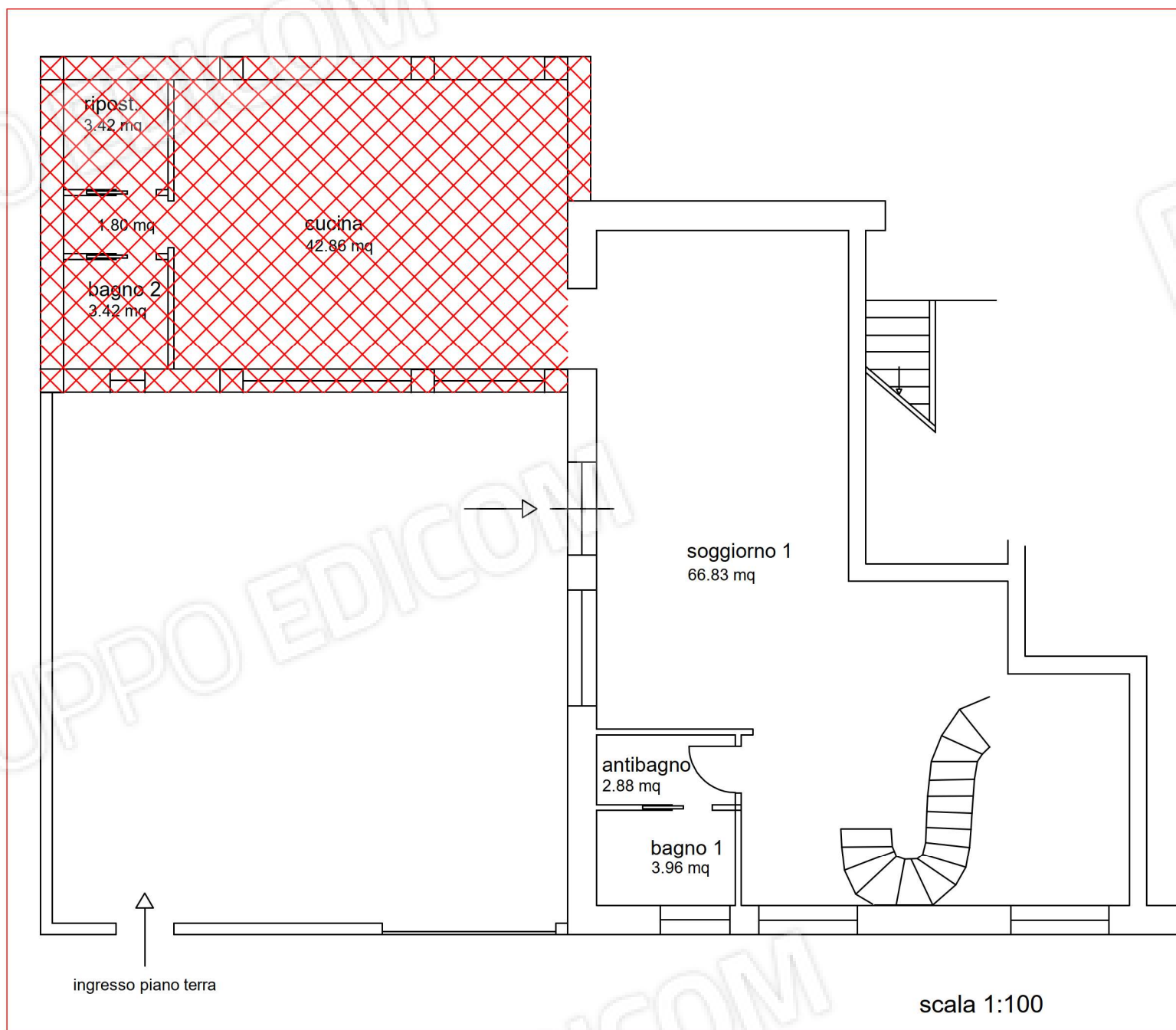

Planimetria catastale
piano terra

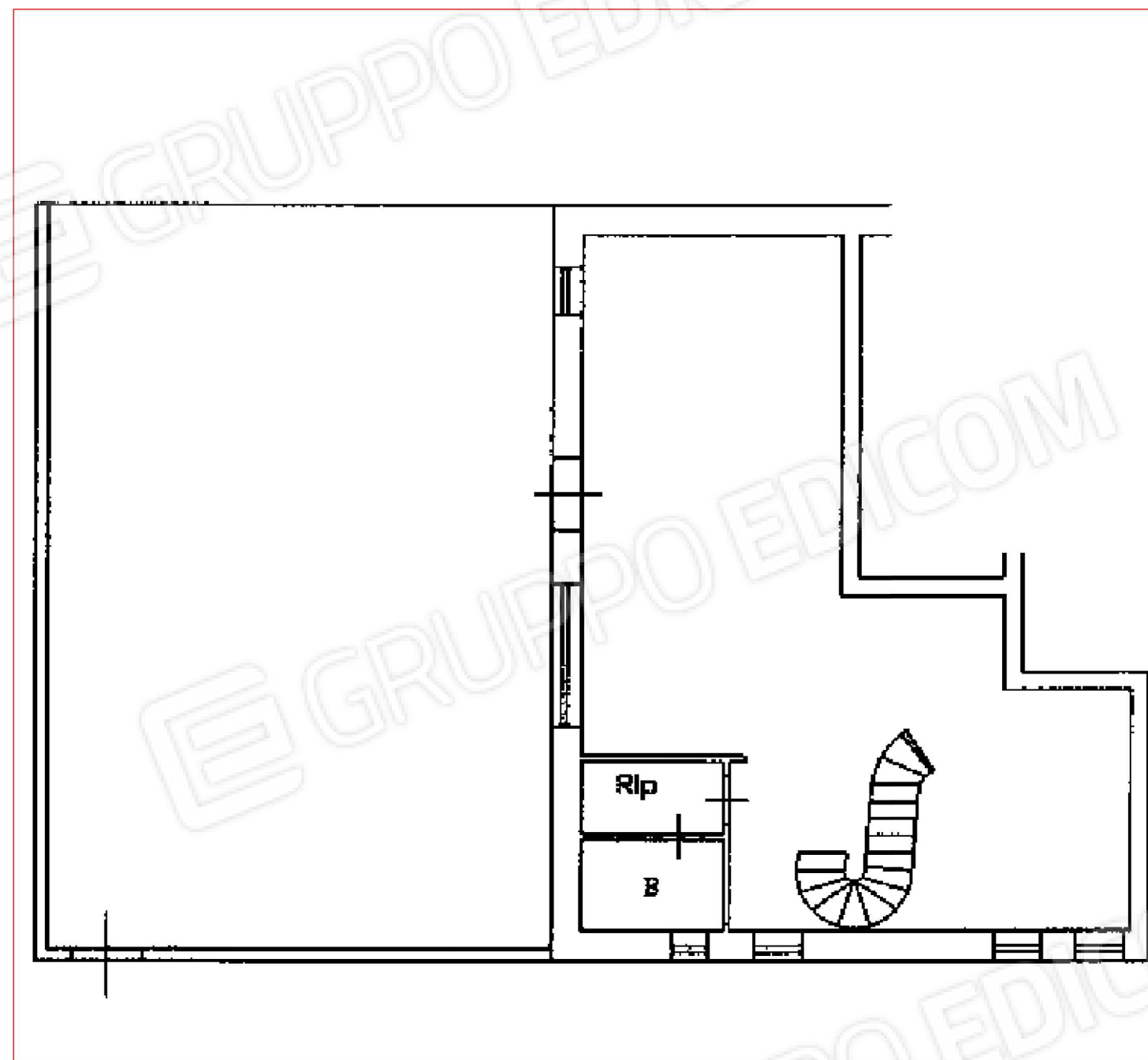

Ampliamento al fabbricato



Foto 1) prospetto lato corso della repubblica



Foto 2) soggiorno 2 (piano primo)



Foto 3) soggiorno 2 (piano primo)



Foto 4) soggiorno 2 (piano primo)



Foto 5) stanza 3 (piano primo)



Foto 6) stanza 1 (piano primo)



Foto 7) stanza 1 (piano primo)



Foto 8) bagno 4 (piano primo)



Foto 9) corridoio (piano primo)



Foto 10) bagno 3 (piano primo)

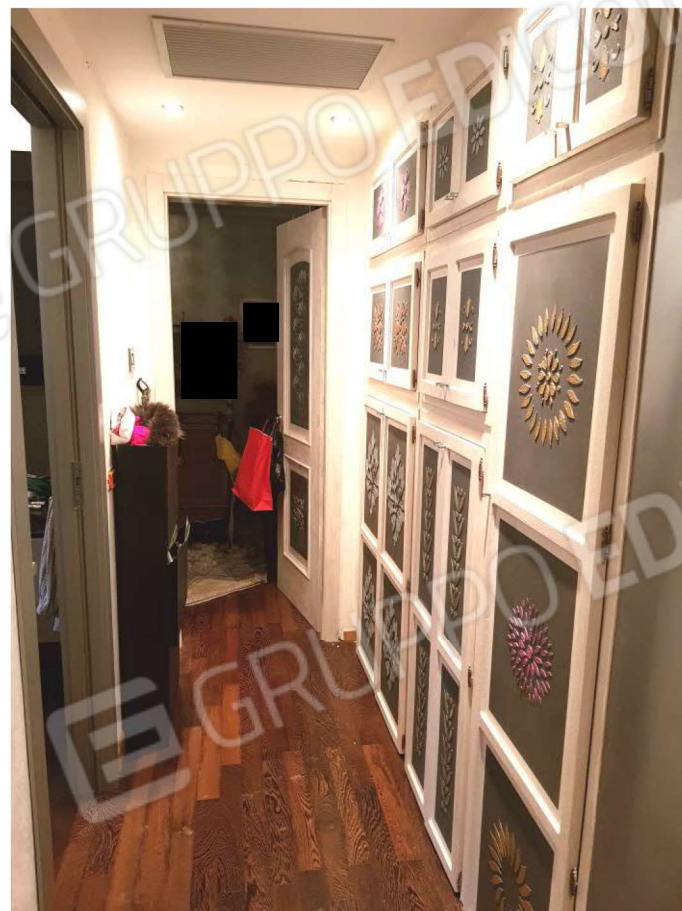

Foto 11) bagno 3 (piano primo)



Foto 12) stanza 2 (piano primo)



Foto 13) scala interna

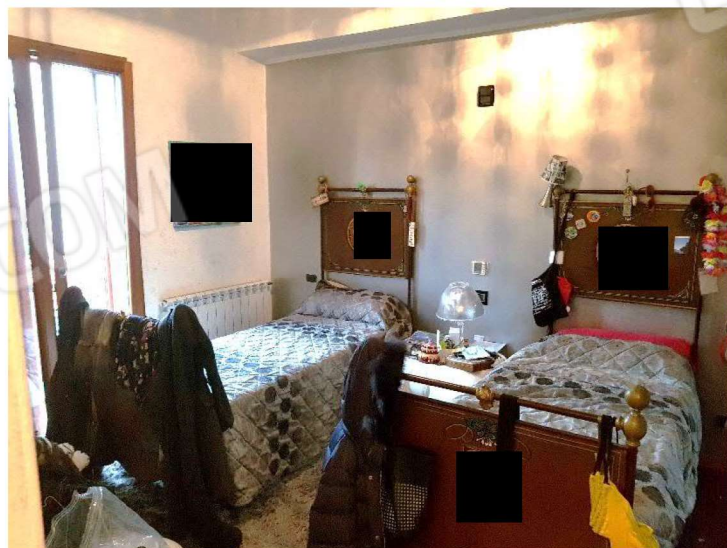

Foto 14) soggiorno 1 (piano terra)

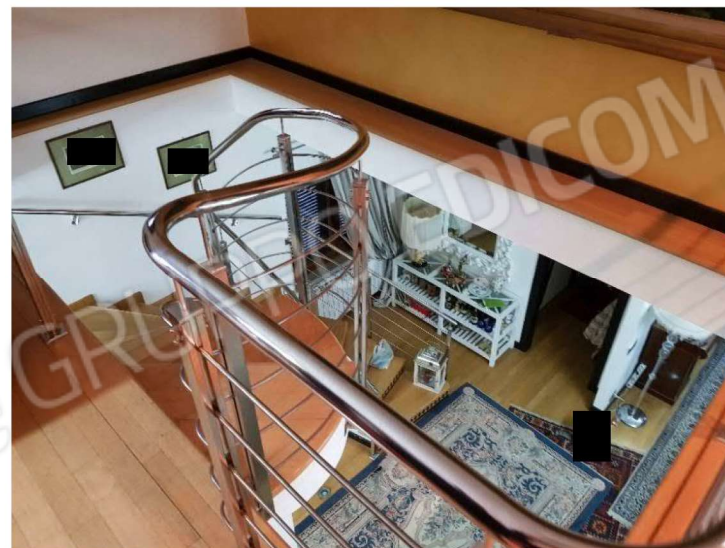

Foto 15) soggiorno 1 (piano terra)



Foto 16) bagno 1 (piano terra)



Foto 17) bagno 1 (piano terra)



Foto 18) soggiorno 1 (piano terra)



Foto 19) soggiorno 1 (piano terra)



Foto 20) cucina (piano terra)



Foto 21) cucina (piano terra)



Foto 22) cucina (piano terra)



Foto 23) cucina (piano terra)

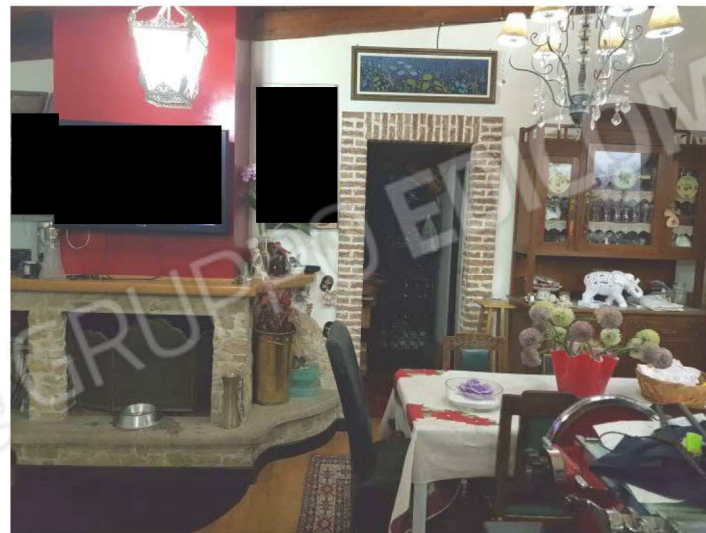

Foto 24) bagno 2 (piano terra)



Foto 25) bagno 2 (piano terra)



Foto 26) giardino esterno

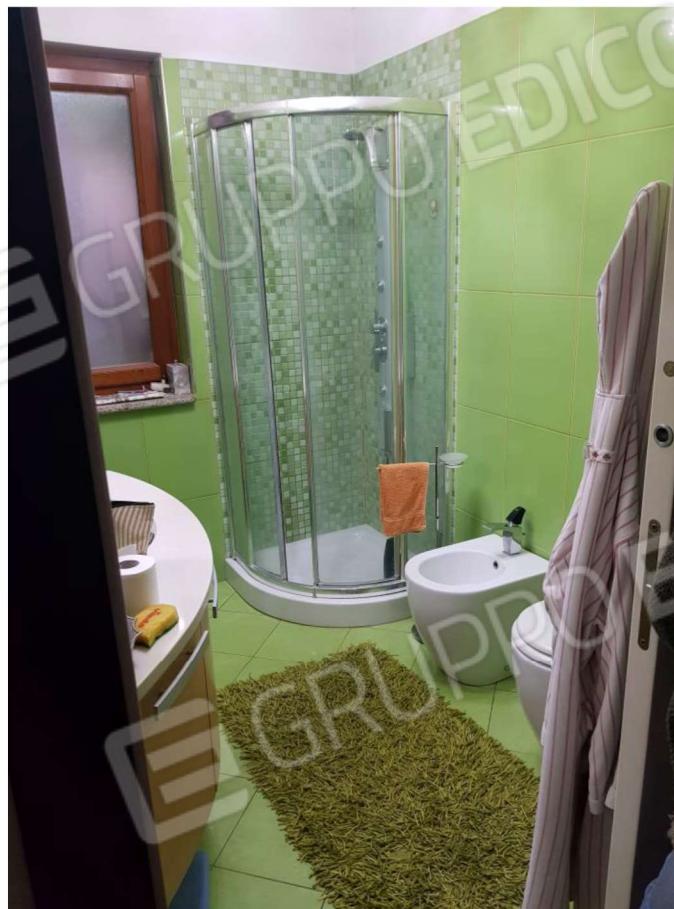

Foto 27) corpo di fabbrica insistente sulla corte, non presente nella planimetria catastale

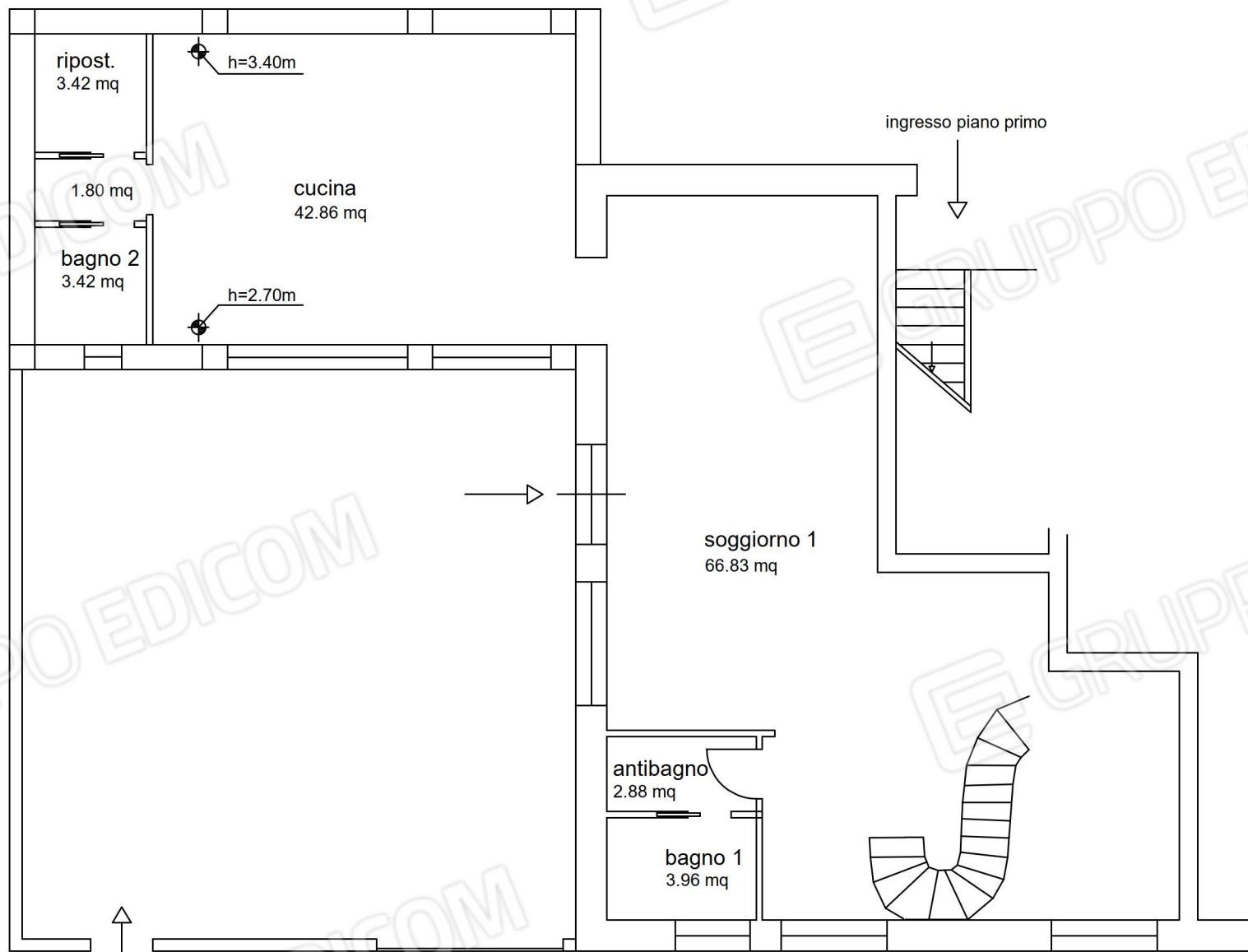

ingresso piano terra

Via W. Tobagi

ingresso piano primo

Corso della Repubblica



Piano Terra - sub.18
h = 3.15m
scala 1:100

A11.5

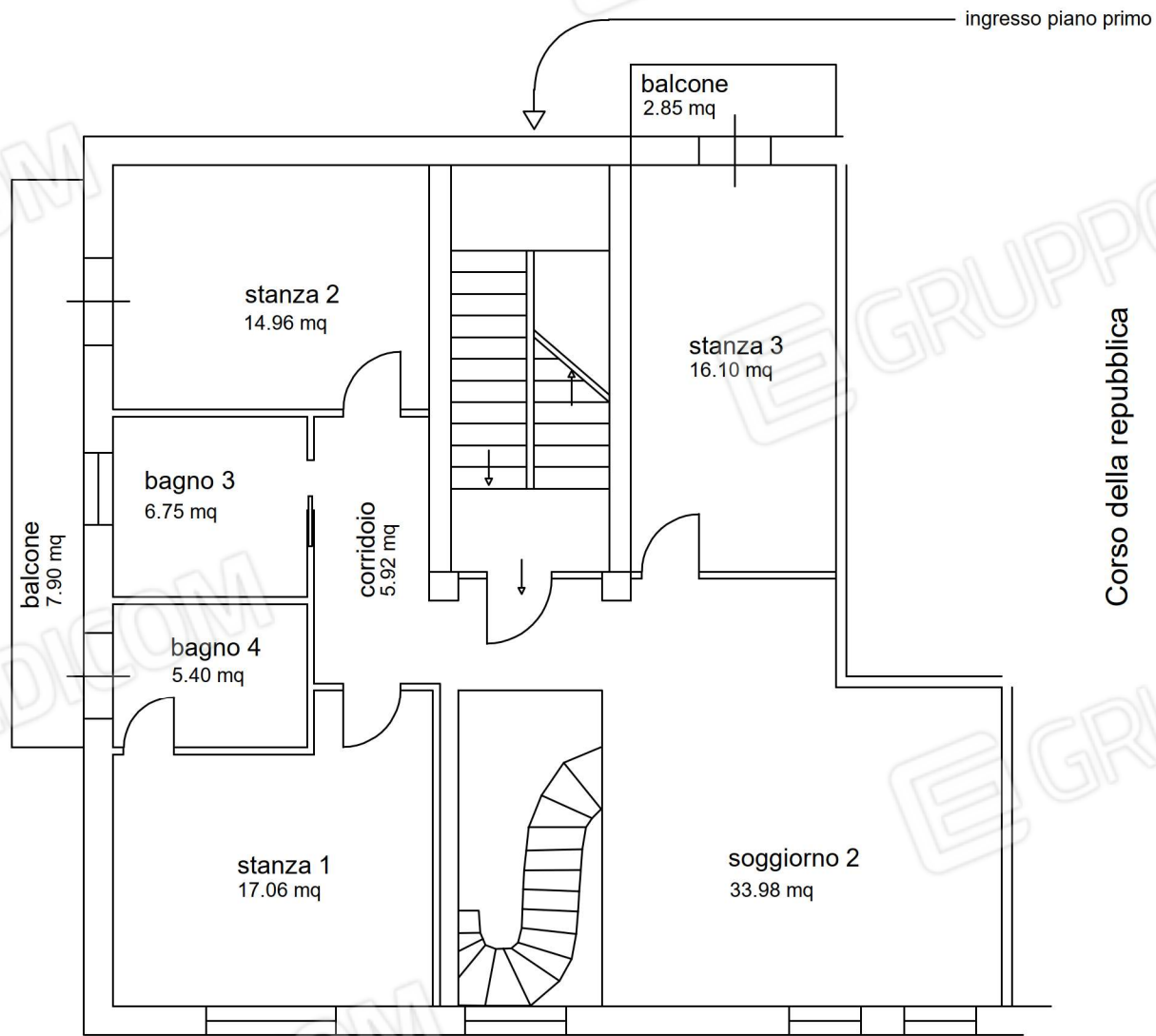

Corso della repubblica

Via W. Tobagi



Piano Primo sub.18
h = 3.00m
scala 1:100