

PIANO SEMINTERRATO

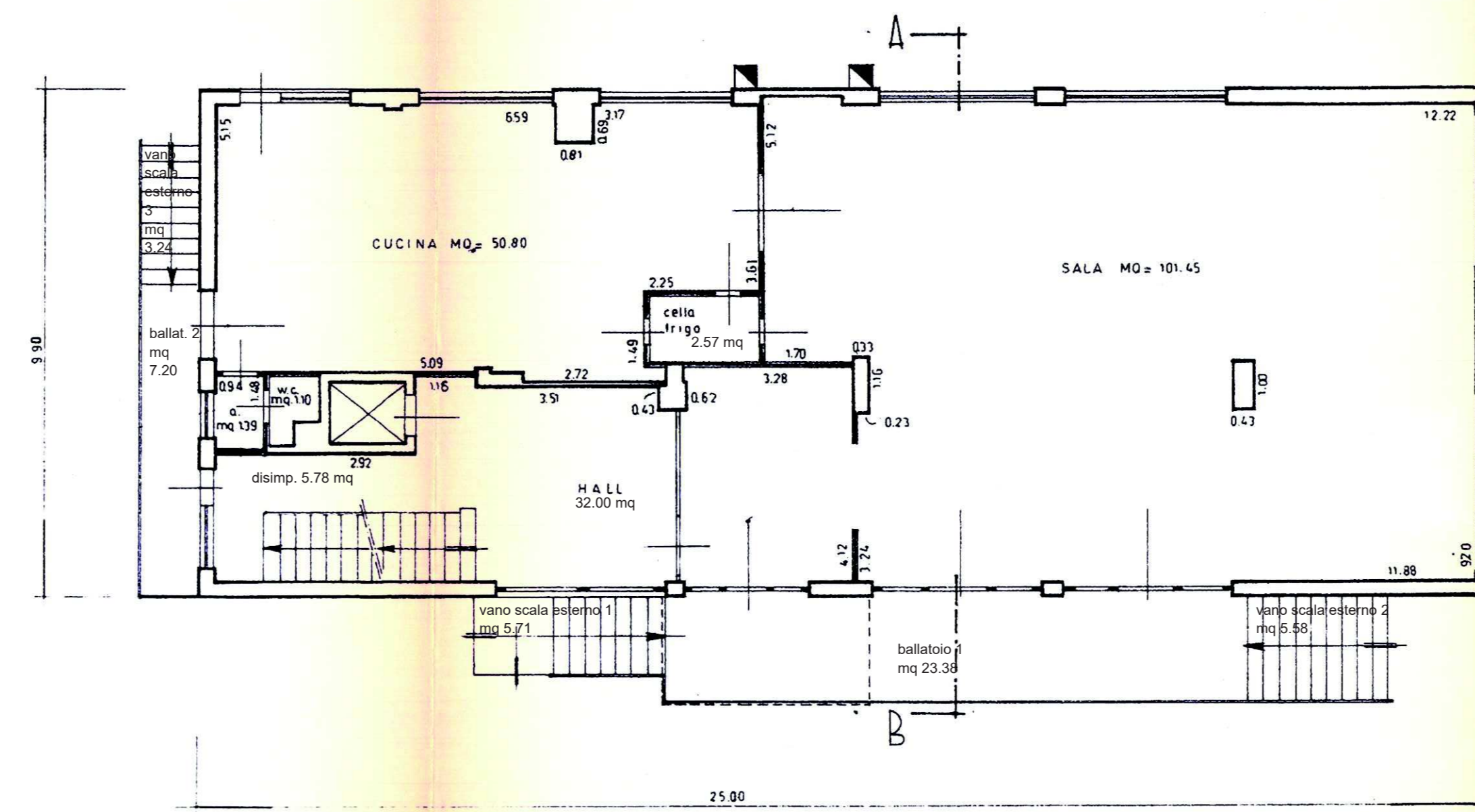

PIANO RIALZATO

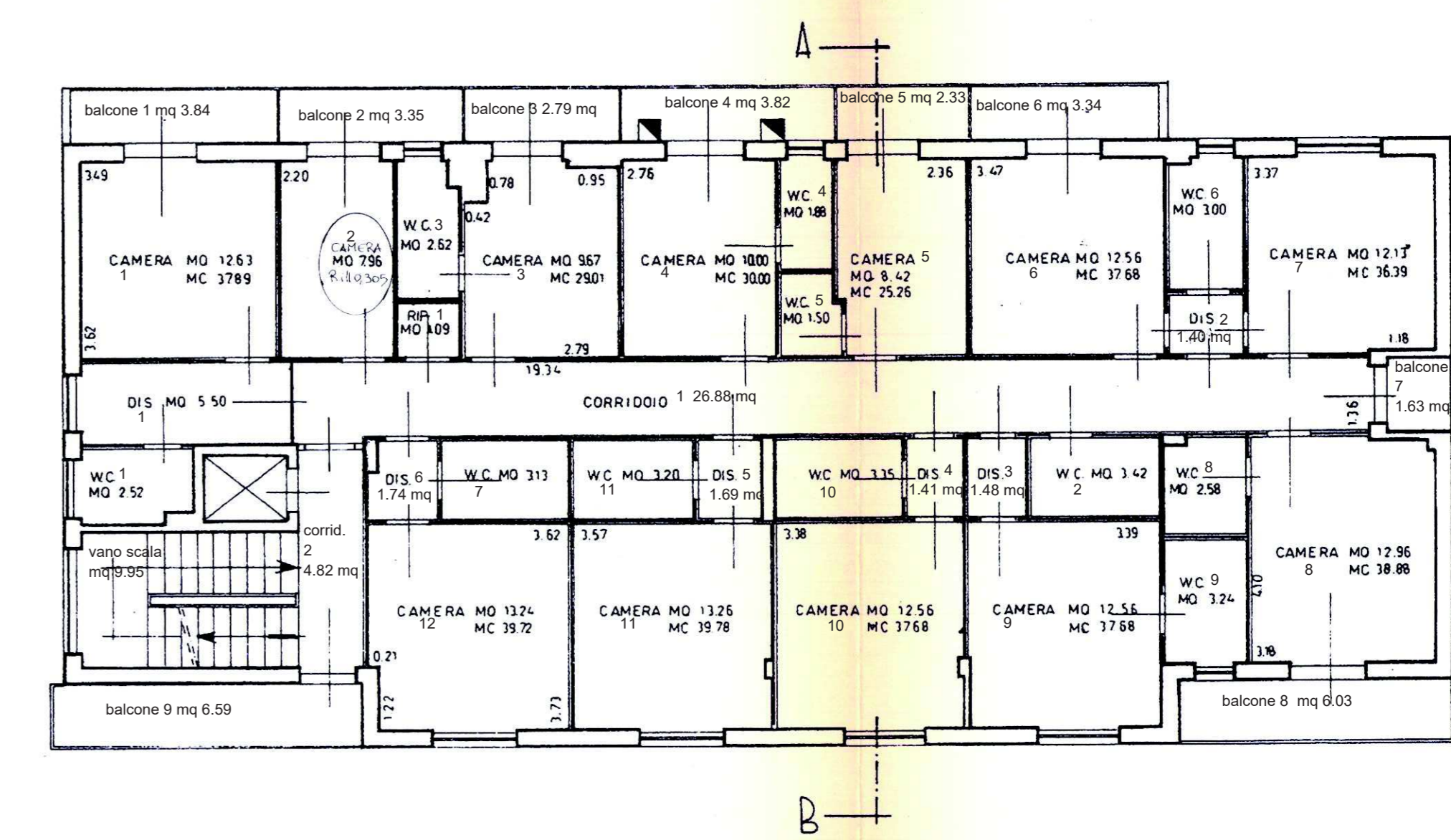

PIANO PRIMO

Stato di fatto dei luoghi dell'immobile ad uso alberghiero,
 sito al piano seminterrato, rialzato, primo, secondo, terzo e quarto,
 Comune di Rimini, **Via Macallè n. 24**,
 identificato catastalmente al foglio n. 28, particella n. 164, subalterni n. 4 e n. 5.