

Lotti 1, 2, 3

Visura storica per immobile

Situazione degli atti informatizzati al 19/09/2022

Dati della richiesta	Comune di RIMINI (Codice:H294)
Catasto Terreni	Provincia di RIMINI
	Foglio: 99 Particella: 2415

Area di enti urbani e promiscui dal 12/03/2019

N.	DATI IDENTIFICATIVI				DATI CLASSAMENTO					DATI DERIVANTI DA	
	Foglio	Particella	Sub	Porz	Qualità Classe	Superficie(m ²)		Deduz	Reddito		
						ha	are ca		Dominicale		Agrario
1	99	2415		-	ENTE URBANO	42	12				Tipo Mappale del 12/03/2019 Pratica n. RN0013051 in atti dal 12/03/2019 presentato il 12/03/2019 (n. 13051.1/2019)
Notifica						Partita		1			

Mappali Fabbricati Correlati

Codice Comune H294 - Foglio 99 - Particella 2415/

Area di enti urbani e promiscui dal 07/11/2007

N.	DATI IDENTIFICATIVI				DATI CLASSAMENTO					DATI DERIVANTI DA	
	Foglio	Particella	Sub	Porz	Qualità Classe	Superficie(m ²)		Deduz	Reddito		
						ha	are ca		Dominicale		Agrario
1	99	2415		-	ENTE URBANO	42	12				Tipo Mappale del 07/11/2007 Pratica n. RN0182391 in atti dal 07/11/2007 (n. 182391.1/2007)
Notifica						Partita		1			

Visura storica per immobile

Situazione degli atti informatizzati al 19/09/2022

Situazione dell'unità immobiliare dal 05/07/2007

N.	DATI IDENTIFICATIVI			DATI CLASSAMENTO						DATI DERIVANTI DA	
	Foglio	Particella	Sub	Porz	Qualità Classe	Superficie(m ²)		Deduz	Reddito		
						ha	are ca		Dominicale		Agrario
1	99	2415		-	SEMIN ARBOR 2	42	12	AL;AL19	Euro 33,64	Euro 31,54	FRAZIONAMENTO del 05/07/2007 Pratica n. RN0116908 in atti dal 05/07/2007 (n. 116908.1/2007)
Notifica						Partita					

Nella variazione sono stati soppressi i seguenti immobili:

Foglio:99 Particella:2414 ;

Sono stati inoltre variati i seguenti immobili:

Foglio:99 Particella:2416 ; Foglio:99 Particella:2417 ; Foglio:99 Particella:2418 ; Foglio:99 Particella:2419 ; Foglio:99 Particella:2420 ; Foglio:99 Particella:2421 ; Foglio:99 Particella:2422 ; Foglio:99 Particella:2423 ;

Foglio:99 Particella:2424 ;

L'intestazione alla data della richiesta deriva dai seguenti atti:

Situazione degli intestati dal 05/07/2007

N.	DATI ANAGRAFICI	CODICE FISCALE	DIRITTI E ONERI REALI
1			
DATI DERIVANTI DA		FRAZIONAMENTO del 05/07/2007 Pratica n. RN0116908 in atti dal 05/07/2007 (n. 116908.1/2007)	

Situazione dell'unità immobiliare che ha originato il precedente dal 05/07/2007

N.	DATI IDENTIFICATIVI			DATI CLASSAMENTO						DATI DERIVANTI DA	
	Foglio	Particella	Sub	Porz	Qualità Classe	Superficie(m ²)		Deduz	Reddito		
						ha	are ca		Dominicale		Agrario
1	99	2414		-	SEMIN ARBOR 2	1	8 55	AL19;AL	Euro 86,70	Euro 81,29	Variazione del 05/07/2007 Pratica n. RN0116908 in atti dal 05/07/2007 (n. 116908.1/2007)
Notifica						Partita					
Annotazioni		di stadio: COMPRENDE LE PARTICELLE:192,1024,702,703,704,697,698,699,1023,673,666,667,668,669,2301,2299,2292,2294,2296									

Nella variazione sono stati soppressi i seguenti immobili:

Foglio:99 Particella:192 ; Foglio:99 Particella:666 ; Foglio:99 Particella:667 ; Foglio:99 Particella:668 ; Foglio:99 Particella:669 ; Foglio:99 Particella:673 ; Foglio:99 Particella:697 ; Foglio:99 Particella:698 ; Foglio:99 Particella:699 ;

Visura storica per immobile

Situazione degli atti informatizzati al 19/09/2022

Foglio:99 Particella:702 ; Foglio:99 Particella:703 ; Foglio:99 Particella:704 ; Foglio:99 Particella:1023 ; Foglio:99 Particella:1024 ; Foglio:99 Particella:2292 ; Foglio:99 Particella:2294 ; Foglio:99 Particella:2296 ; Foglio:99 Particella:2299 ; Foglio:99 Particella:2301 ;

L'intestazione alla data della richiesta deriva dai seguenti atti:

Situazione degli intestati dal 05/07/2007

N.	DATI ANAGRAFICI	CODICE FISCALE	DIRITTI E ONERI REALI
I	[REDACTED]	[REDACTED]	[REDACTED]
DATI DERIVANTI DA	del 05/07/2007 Pratica n. RN0116908 Variazione in atti dal 05/07/2007 (n. 116908.1/2007)		

Visura telematica

Tributi speciali: Euro 0,90

* Codice Fiscale Validato in Anagrafe Tributaria.

Visura storica per immobile

Situazione degli atti informatizzati al 19/09/2022

Dati della richiesta	Comune di RIMINI (Codice:H294)
Catasto Terreni	Provincia di RIMINI
	Foglio: 99 Particella: 2423

Area di enti urbani e promiscui dal 05/07/2007

N.	DATI IDENTIFICATIVI				DATI CLASSAMENTO				DATI DERIVANTI DA	
	Foglio	Particella	Sub	Porz	Qualità Classe	Superficie(m ²)	Deduz	Reddito		
						ha are ca		Dominicale	Agrario	
1	99	2423		-	ENTE URBANO	41				
Notifica						Partita	1			

Sono stati inoltre variati i seguenti immobili:

Foglio:99 Particella:2424 ;

Mappali Fabbricati Correlati

Codice Comune H294 - Foglio 99 - Particella 2423/

Situazione dell'unità immobiliare dal 05/07/2007

N.	DATI IDENTIFICATIVI				DATI CLASSAMENTO				DATI DERIVANTI DA	
	Foglio	Particella	Sub	Porz	Qualità Classe	Superficie(m ²)	Deduz	Reddito		
						ha are ca		Dominicale	Agrario	
1	99	2423		-	SEMIN ARBOR 2	41	AL;AL19	Euro 0,33	Euro 0,31	
Notifica						Partita				

Nella variazione sono stati soppressi i seguenti immobili:

Foglio:99 Particella:2414 ;

Sono stati inoltre variati i seguenti immobili:

Visura storica per immobile

Situazione degli atti informatizzati al 19/09/2022

Foglio:99 Particella:2415 ; Foglio:99 Particella:2416 ; Foglio:99 Particella:2417 ; Foglio:99 Particella:2418 ; Foglio:99 Particella:2419 ; Foglio:99 Particella:2420 ; Foglio:99 Particella:2421 ; Foglio:99 Particella:2422 ;
Foglio:99 Particella:2424 ;

L'intestazione alla data della richiesta deriva dai seguenti atti:

Situazione degli intestati dal 05/07/2007

N.	DATI ANAGRAFICI	CODICE FISCALE	DIRITTI E ONERI REALI
●	[REDACTED]	[REDACTED]	[REDACTED]
DATI DERIVANTI DA FRAZIONAMENTO del 05/07/2007 Pratica n. RN0116908 in atti dal 05/07/2007 (n. 116908.1/2007)			

Situazione dell'unità immobiliare che ha originato il precedente dal 05/07/2007

N.	DATI IDENTIFICATIVI			DATI CLASSAMENTO						DATI DERIVANTI DA
	Foglio	Particella	Sub	Porz	Qualità Classe	Superficie(m ²)	Deduz	Reddito		
						ha are ca		Dominicale	Agrario	
1	99	2414		-	SEMIN ARBOR 2	1 8 55	AL19;AL	Euro 86,70	Euro 81,29	Variazione del 05/07/2007 Pratica n. RN0116908 in atti dal 05/07/2007 (n. 116908.1/2007)
Notifica				Partita						
Annotazioni				di stadio: COMPRENDE LE PARTICELLE:192,1024,702,703,704,697,698,699,1023,673,666,667,668,669,2301,2299,2292,2294,2296						

Nella variazione sono stati soppressi i seguenti immobili:

Foglio:99 Particella:192 ; Foglio:99 Particella:666 ; Foglio:99 Particella:667 ; Foglio:99 Particella:668 ; Foglio:99 Particella:669 ; Foglio:99 Particella:673 ; Foglio:99 Particella:697 ; Foglio:99 Particella:698 ; Foglio:99 Particella:699 ;
Foglio:99 Particella:702 ; Foglio:99 Particella:703 ; Foglio:99 Particella:704 ; Foglio:99 Particella:1023 ; Foglio:99 Particella:1024 ; Foglio:99 Particella:2292 ; Foglio:99 Particella:2294 ; Foglio:99 Particella:2296 ; Foglio:99 Particella:2299 ;
Foglio:99 Particella:2301 ;

L'intestazione alla data della richiesta deriva dai seguenti atti:

Situazione degli intestati dal 05/07/2007

N.	DATI ANAGRAFICI	CODICE FISCALE	DIRITTI E ONERI REALI
●	[REDACTED]	[REDACTED]	[REDACTED]

Visura storica per immobile

Situazione degli atti informatizzati al 19/09/2022

DATI DERIVANTI DA

del 05/07/2007 Pratica n. RN0116908 Variazione in atti dal 05/07/2007 (n. 116908.1/2007)
--

Visura telematica

Tributi speciali: Euro 0,90

* Codice Fiscale Validato in Anagrafe Tributaria.

Visura storica per immobile

Situazione degli atti informatizzati al 19/09/2022

Dati della richiesta	Comune di RIMINI (Codice:H294)
Catasto Fabbricati	Provincia di RIMINI
	Foglio: 99 Particella: 2423

INTESTATO

● [REDACTED]	[REDACTED]	[REDACTED]
--------------	------------	------------

Unità immobiliare dal 27/08/2021

N.	DATI IDENTIFICATIVI				DATI DI CLASSAMENTO							DATI DERIVANTI DA	
	Sezione Urbana	Foglio	Particella	Sub	Zona Cens.	Micro Zona	Categoria	Classe	Consistenza	Superficie Catastale	Rendita		
1		99	2423		1		D/1					Euro 90,00	VARIAZIONE TOPONOMASTICA del 27/08/2021 Pratica n. RN0044727 in atti dal 27/08/2021 VARIAZIONE TOPONOMASTICA D'UFFICIO (n. 22259.1/2021)
Indirizzo [REDACTED]													
Notifica Notifica in corso con protocollo n. RN0142082 del 29/08/2007 Partita Mod.58													

Mappali Terreni Correlati

Codice Comune H294 - Foglio 99 - Particella 2423

Situazione dell'unità immobiliare dal 28/08/2007

N.	DATI IDENTIFICATIVI				DATI DI CLASSAMENTO							DATI DERIVANTI DA	
	Sezione Urbana	Foglio	Particella	Sub	Zona Cens.	Micro Zona	Categoria	Classe	Consistenza	Superficie Catastale	Rendita		
1		99	2423		1		D/1					Euro 90,00	VARIAZIONE NEL CLASSAMENTO del 28/08/2007 Pratica n. RN0142049 in atti dal 28/08/2007 VARIAZIONE DI CLASSAMENTO (n. 11522.1/2007)
Indirizzo [REDACTED]													
Notifica Notifica in corso con protocollo n. RN0142082 del 29/08/2007 Partita Mod.58													
Annotazioni di stadio: classamento e rendita rettificati (d.m. 701/94),													

Visura storica per immobile

Situazione degli atti informatizzati al 19/09/2022

Situazione degli intestati dal 30/12/2014

N.	DATI ANAGRAFICI	CODICE FISCALE	DIRITTI E ONERI REALI
●	[REDACTED]	[REDACTED]	[REDACTED]
●	[REDACTED]	[REDACTED]	[REDACTED]

●	[REDACTED]	[REDACTED]	[REDACTED]
●	[REDACTED]	[REDACTED]	[REDACTED]
●	[REDACTED]	[REDACTED]	[REDACTED]

●	[REDACTED]	[REDACTED]	[REDACTED]
●	[REDACTED]	[REDACTED]	[REDACTED]
●	[REDACTED]	[REDACTED]	[REDACTED]

●	[REDACTED]	[REDACTED]	[REDACTED]
●	[REDACTED]	[REDACTED]	[REDACTED]
●	[REDACTED]	[REDACTED]	[REDACTED]

●	[REDACTED]	[REDACTED]	[REDACTED]
●	[REDACTED]	[REDACTED]	[REDACTED]

Situazione degli intestati dal 13/03/2008

N.	DATI ANAGRAFICI	CODICE FISCALE	DIRITTI E ONERI REALI
1	[REDACTED]	[REDACTED]	[REDACTED]
●	[REDACTED]	[REDACTED]	[REDACTED]

Visura storica per immobile

Situazione degli atti informatizzati al 19/09/2022

DATI DERIVANTI DA	Atto del 13/03/2008 Pubblico ufficiale ECUBA FRANCESCA Sede RIMINI (RN) Repertorio n. 72610 registrato in data - COMPRAVENDITA Nota presentata con Modello Unico n. 3499.2/2008 Reparto PI di RIMINI in atti dal 11/04/2008
--------------------------	--

Situazione degli intestati dal 13/03/2008

N.	DATI ANAGRAFICI	CODICE FISCALE	DIRITTI E ONERI REALI
●	[REDACTED]	[REDACTED]	[REDACTED]
[REDACTED]	[REDACTED]	[REDACTED]	[REDACTED]
[REDACTED]	[REDACTED]	[REDACTED]	[REDACTED]
●	[REDACTED]	[REDACTED]	[REDACTED]
●	[REDACTED]	[REDACTED]	[REDACTED]
[REDACTED]	[REDACTED]	[REDACTED]	[REDACTED]

Visura telematica

Tributi speciali: Euro 0,90

* Codice Fiscale Validato in Anagrafe Tributaria.



N=53900

E=67000

1 Particella: 2415

Comune: (RN) RIMINI

Foglio: 99

Scala originale: 1:2000

Dimensione cornice: 534.000 x 378.000 metProtocollo pratica T144511/2022

20-Sel-2022 11:37:41

PIANO SOTTOSTRADA
interrato

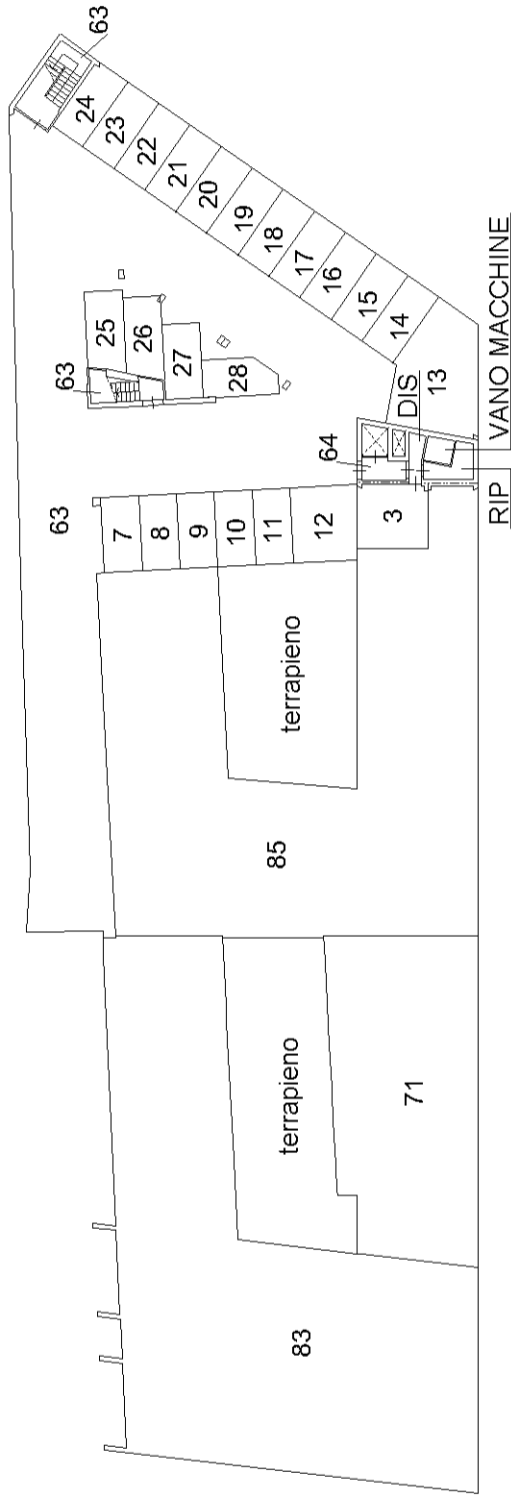

PIANO TERRA

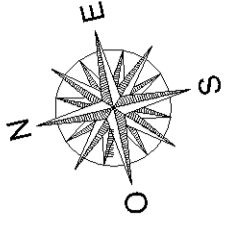
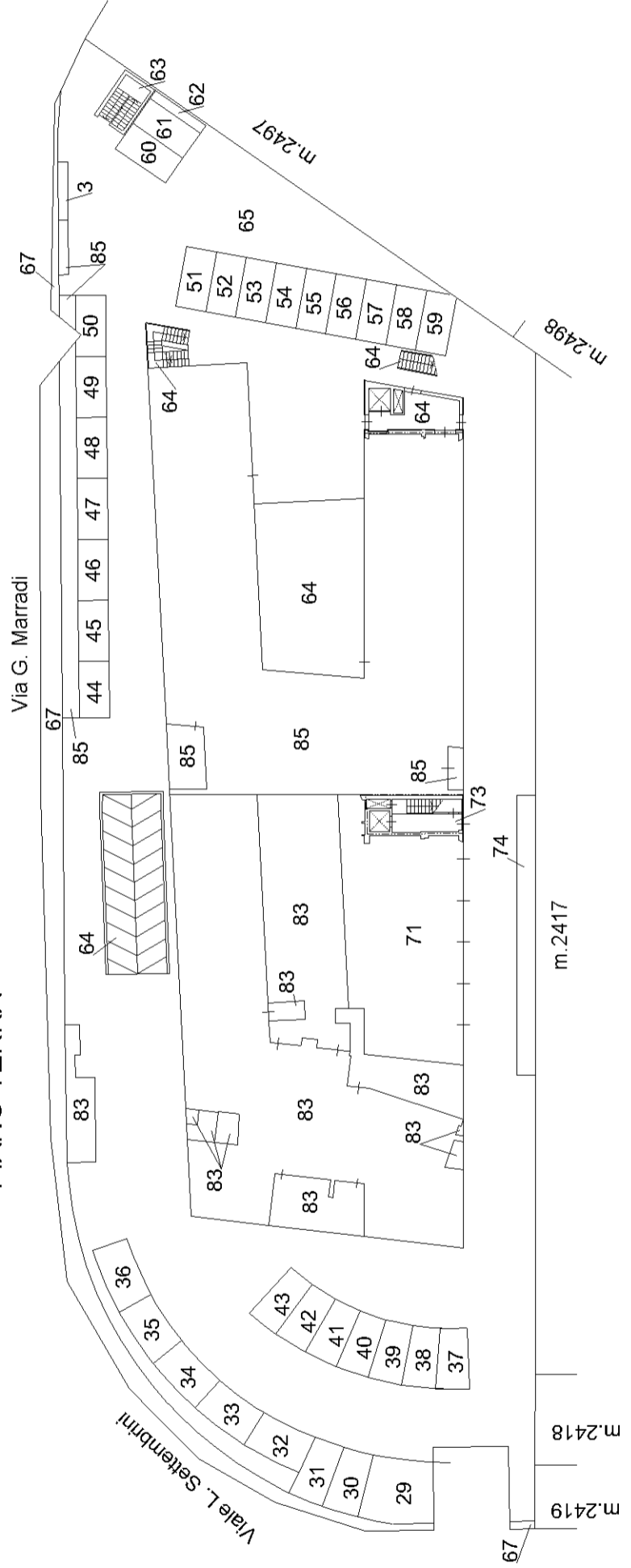

ELABORATO PLANIMETRICO Compilato da: Celli Franco Iscritto all'albo: Geometri Prov. Rimini N. 763

Comune di Rimini Sezione: Foglio: 99 Particella: 2415 Protocollo n. RN0019699 del 12/04/2019

Dimostrazione grafica dei subalterni Tipo Mappale n. del Scala 1 : 500

Agenzia delle Entrate
CATASTO FABBRICATI
 Ufficio provinciale di Rimini

PIANO PRIMO

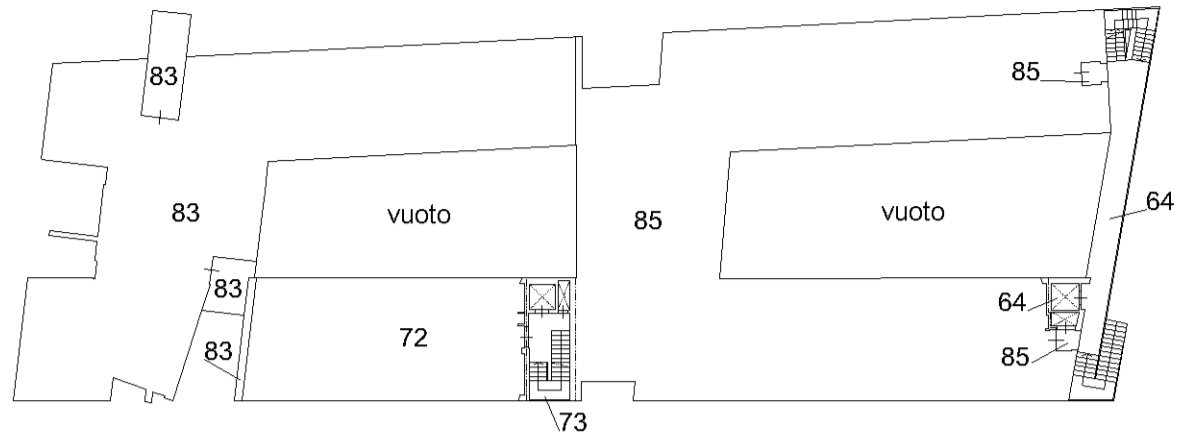

PIANO SECONDO

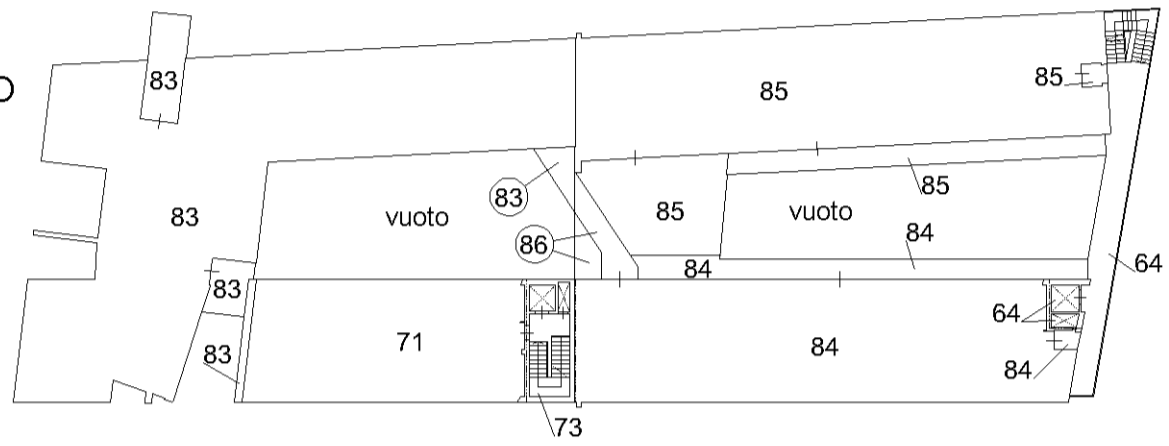

PIANO TERZO

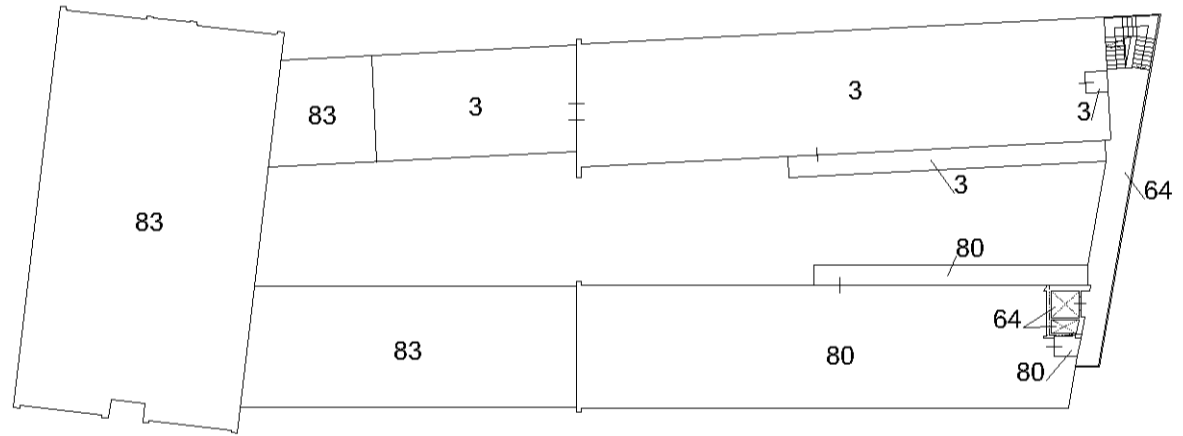

PIANO QUARTO

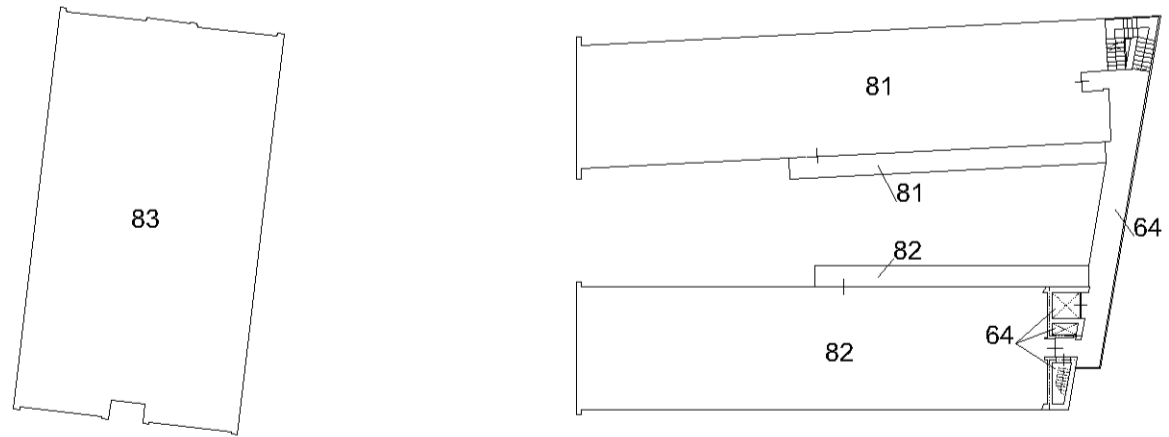

PIANO QUINTO
copertura

