

## BEATRICE VEZZOSI

architetto – certificatore energetico – ctu del Tribunale di Milano

albo Architetti n°16622 \_ albo CTU n°12288

Via Aselli, 24 - 20133 Milano

phone: +39 02.45 48 64 63 \_ mobile: +39 339 59 32 205

beatrice.vezzosi@gmail.com

---

ALLEGATO G : RILIEVO METRICO/FOTOGRAFICO

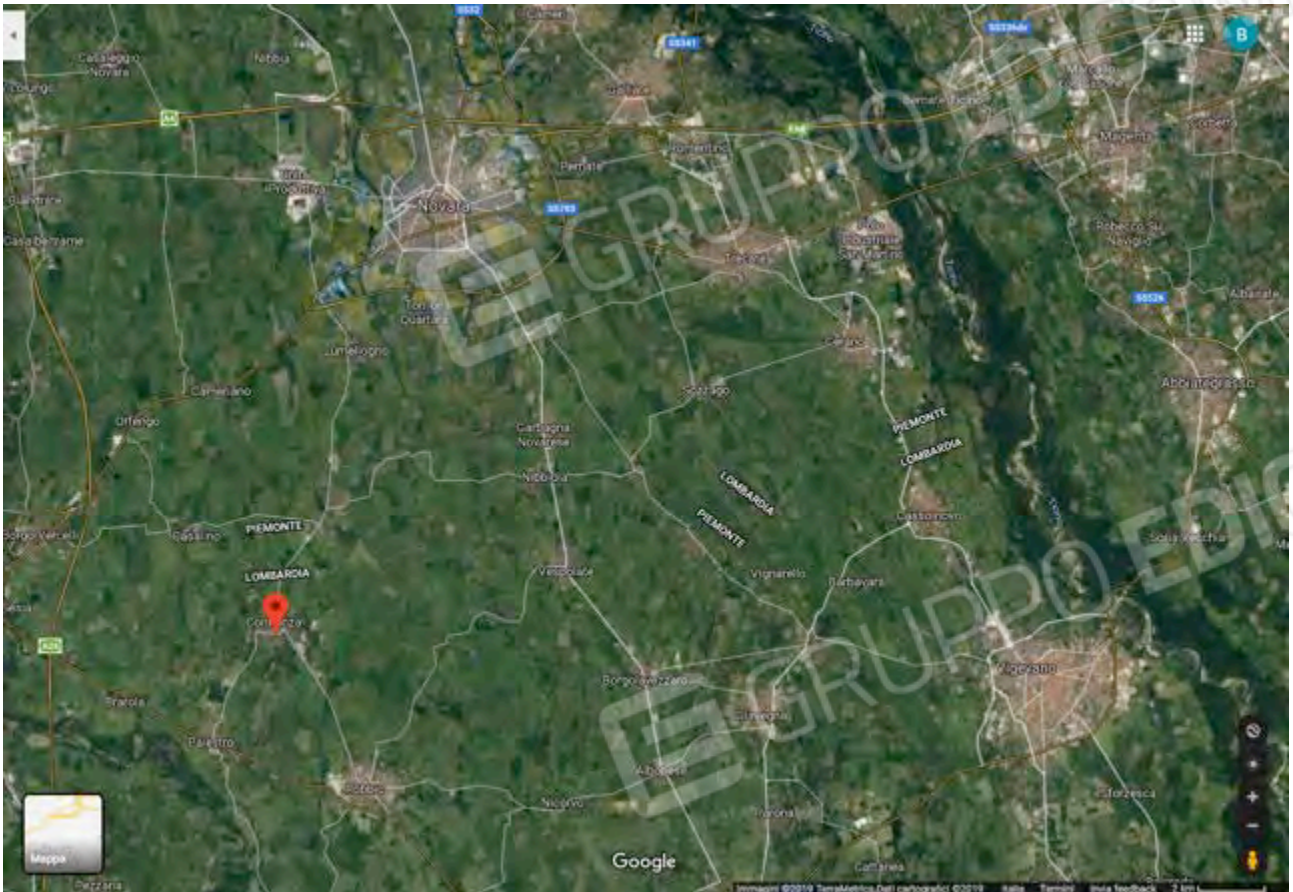

Inquadramento provinciale



Inquadramento comunale



Inquadramento zonale



Sovrapposizione catastale e fotogrammetrico

ESTERNI



1. Via Vignale, cancello di accesso al mappale 1017.



2. Via Vignale, vista da Via Pantaleone.



3. Via Vignale, vista da sud.



4. Via Vignale, accesso carraio al mappale 1017.



5. Via Vignale, accesso carraio al mappale 2139.



6. Vista del sub. 2 lato ovest



7. Vista fabbricati dal lato nord di Via Vignale.

ESTERNI - AREA CORTILIZIA



8. Accesso carraio al mappale 2139, lato cortile.



9. Cortile pertinenziale, mappale 2139.



10. Cortile pertinenziale, mappale 2139.



11. Cortile pertinenziale, mappale 2139, cancello divisorio tra mappali 2139 e 1017.





12. Cortile pertinenziale, mappale 2139.



13. Cortile pertinenziale, mappale 2139.



14. Accesso carraio al mappale 1017, lato cortile.



15. Fabbricati accessori (autorimessa sulla sinistra e deposito sulla destra), vista dall'accesso carraio al mappale 1017.



16. Deposito inaccessibile a causa della vegetazione.



17. Terreni di cui al foglio 7, mappale 32.



18. Terreni di cui al foglio 7, mappale 32 e 33, vista confine sud.



19. Terreni di cui al foglio 7, mappale 32 e 33.

PLANIMETRIA QUOTATA - PIANO TERRA

PLANIMETRIA DELLO STATO DI FATTO  
Rilievo aggiornato al 01/10/2019





PLANIMETRIA CON CONI OTTICI - PIANO TERRA

PLANIMETRIA DELLO STATO DI FATTO  
Rilievo aggiornato al 01/10/2019





PLANIMETRIA PIANO TERRA  
scala 1:100





PLANIMETRIA QUOTATA - PIANO PRIMO

PLANIMETRIA DELLO STATO DI FATTO  
Rilievo aggiornato al 01/10/2019





PLANIMETRIA PIANO PRIMO  
scala 1:100

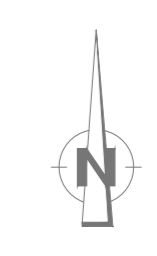

PLANIMETRIA CON CONI OTTICI - PIANO PRIMO

PLANIMETRIA DELLO STATO DI FATTO  
Rilievo aggiornato al 01/10/2019





PLANIMETRIA PIANO PRIMO  
scala 1:100

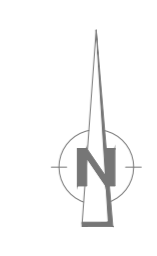

FABBRICATO (foglio 26, mappale 2139, subalterno 2)



20. Vista fronte cortile interno, prospetto sud.



21. Soggiorno.



22. Soggiorno.



23. Soggiorno.



24. Soggiorno.



25. Tinello con angolo cottura.



26. Tinello.



27. Tinello.





28. Bagno a PT.



29. Ripostiglio.



30. Ripostiglio.



31. Lavanderia sottoscala.



32. Scala.



33. Disimpegno.



34. Bagno.



35. Bagno.



36. Camera 1.



37. Camera 1.



38. Camera 2.



39. Camera 2.



40. Scala di accesso al sottotetto.



41. Caldaia.



42. Balcone.



43. Balcone.

FABBRICATO (foglio 26, mappale 2139, subalterno 3)



44. Fabbricato visa lato nord-est.



45. Fabbricato visa lato est.



46. Fabbricato visa lato sud.



47. Fabbricato visa lato nord.



48. Volume del bagno a PT.



49. Accesso al piano terra.



50. Scala esterna.



51. Ingresso.





52. Ingresso.



53. Bagno a PT.



54. Bagno a PT.



55. Locale 1.



56. Locale 1.



57. Locale 2.



58. Locale 2.



59. Locale 2.



60. Locale 2.



61. Scala interna.



62. Disimpegno a P1.



63. Disimpegno a P1.



64. Scaldabagno.



65. Bagno al P1.



66. Bagno al P1.



67. Bagno al P1.



68. Locale 3.



69. Locale 3.



70. Ballatoio.



71. Ballatoio.





72. Locale 4.



73. Locale 4.



74. Locale 5.



75. Locale 5.



76. Dettaglio del tetto.



77. Dettaglio del tetto.



78. Deposito 2 a PT.



79. Deposito 1 a PT.



80. Tubature dell'acqua esposte sul lato sud del fabbricato.

FABBRICATI ACCESSORI (foglio 26, mappale 2139, subalterno 4 e 5)



81. Fabbricato con locali accessori, box sulla destra e ricovero animali sulla sinistra.



82. Autorimessa (subalterno 4).



83. Autorimessa (subalterno 4), interno.



84. Autorimessa (subalterno 4), interno.



85. Autorimessa (subalterno 4), interno.



86. Autorimessa lato ovest, accesso al locale deposito sottotetto.



87. Ricovero animali (subalterno 5).



88. Ricovero animali (subalterno 5), interno.



89. Ricovero animali (subalterno 5), interno.