

Agenzia delle Entrate
CATASTO FABBRICATI
Ufficio Provinciale di
Alessandria

Dichiarazione protocollo n. AL0030987 del 22/05/2020

Comune di Guazzora

Via Dello Statuto

civ. 15

Identificativi Catastali:

Sezione:

Foglio: 4

Particella: 93

Subalterno: 1

Compilata da:
Bessi Massimo

Iscritto all'albo:
Geometri

Prov. Alessandria

N. 1824

Planimetria

Scheda n. 1

Scala 1:500

PIANO TERRA

mapp.121

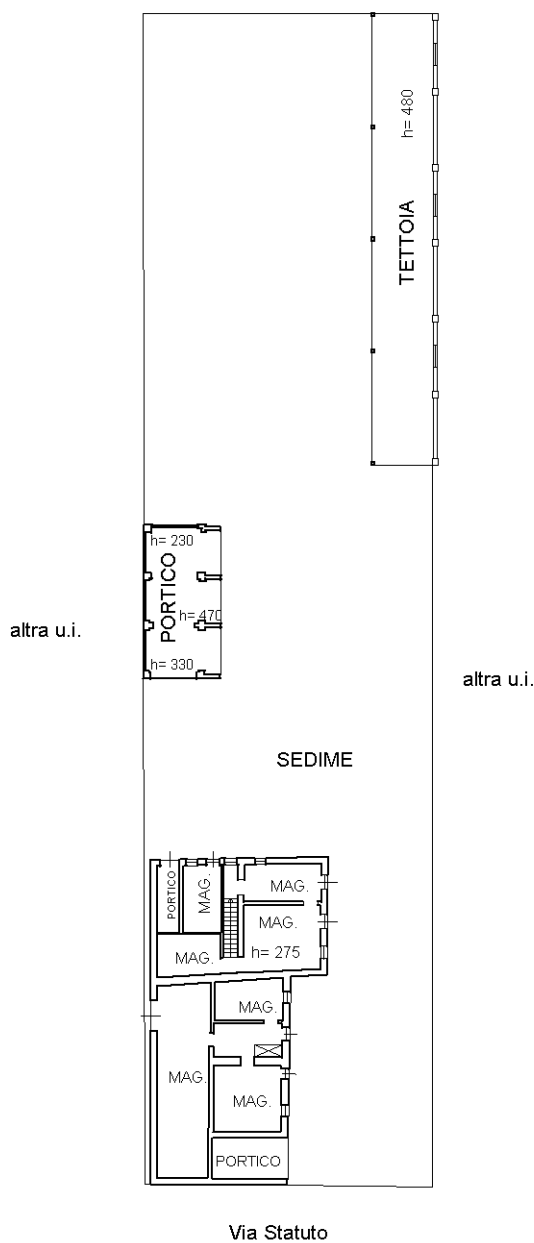

PIANO PRIMO

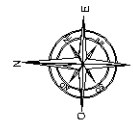
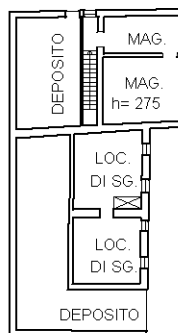

Ultima planimetria in atti