

**Agenzia del Territorio
CATASTO FABBRICATI
Ufficio Provinciale di
Alessandria**

Dichiarazione protocollo n. AL0154541 del 21/09/2006

Planimetria di u.i.u. in Comune di Casale Monferrato

Strada Madonnetta

civ. 24

Identificativi Catastali:

Sezione:

Foglio: 87

Particella: 142

Subalterno:

Compilata da:

Cabrino Ivo

Iscritto all'albo:

Geometri

Prov. Casale Monferrato

N. 575

Scheda n. 1

Scala 1:200

PIANO TERRA

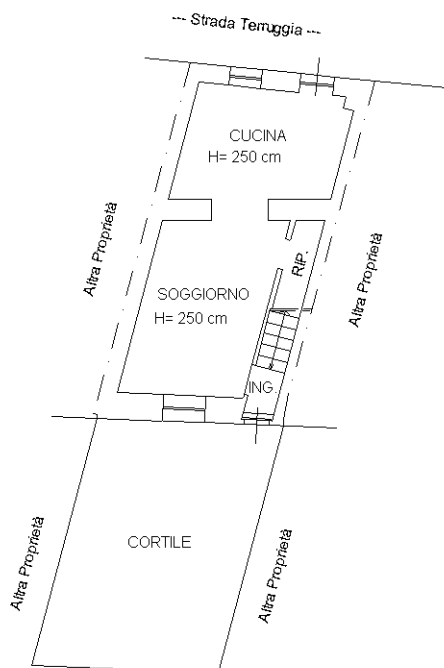

PIANO PRIMO

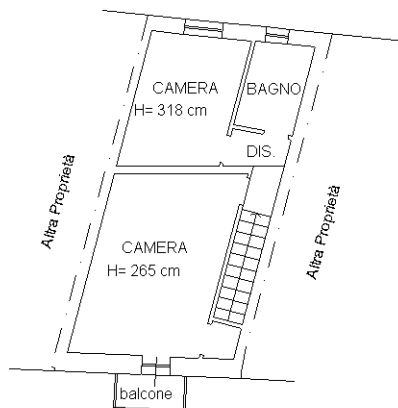

Ultima planimetria in atti

**Agenzia del Territorio
CATASTO FABBRICATI
Ufficio Provinciale di
Alessandria**

Dichiarazione protocollo n. AL0154533 del 21/09/2006

Planimetria di u.i.u. in Comune di Casale Monferrato

Frazione S. Germano - St Terruggia

civ. 30

Identificativi Catastali:

Sezione:

Foglio: 87

Particella: 150

Subalterno: 2

Compilata da:

Cabrino Ivo

Iscritto all'albo:

Geometri

Prov. Casale Monferrato

N. 575

Scheda n. 1

Scala 1:200

PIANO TERRA

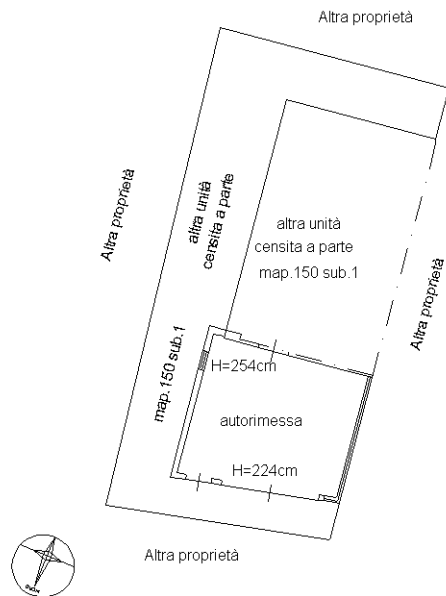

Ultima planimetria in atti



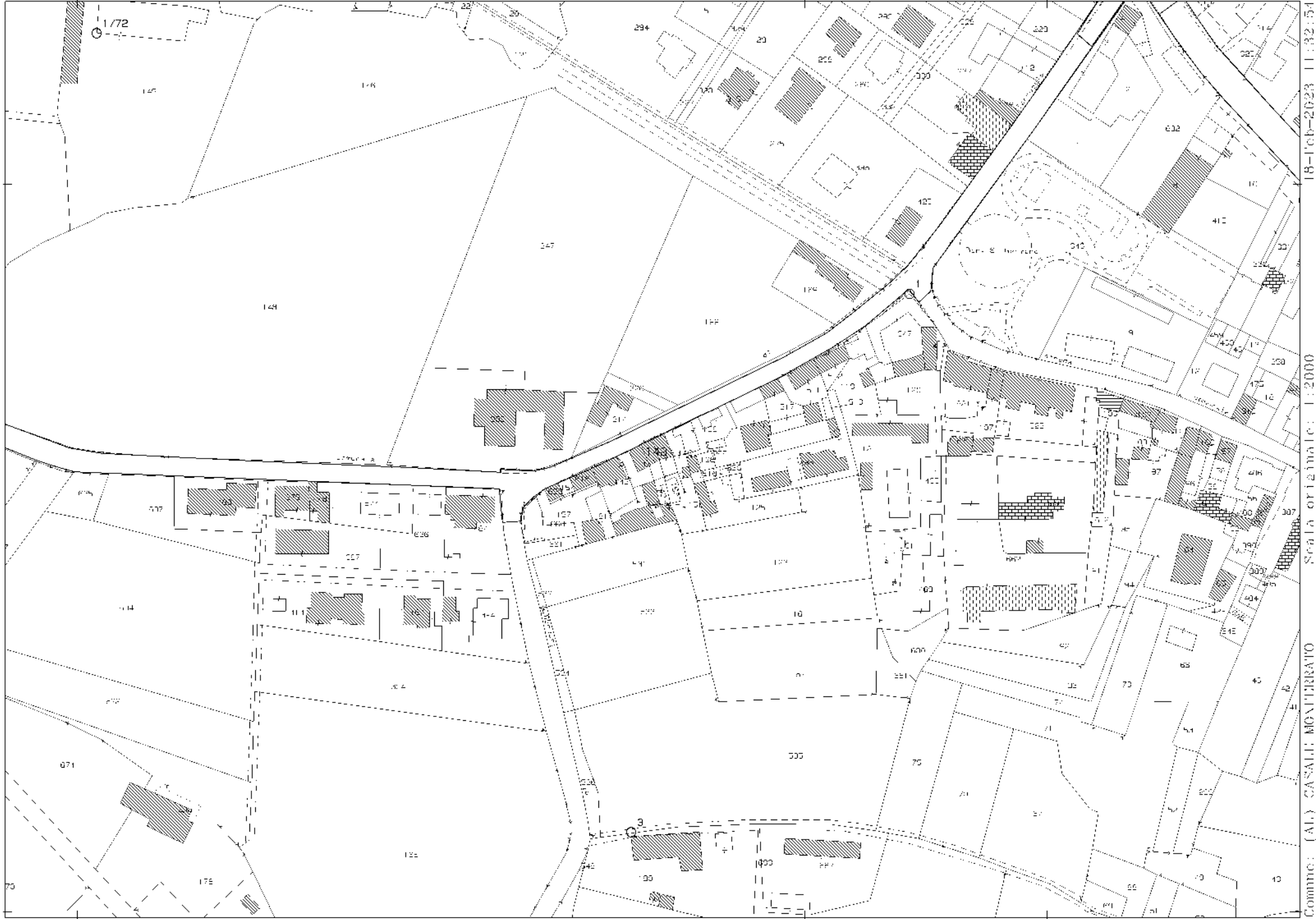

Comune: (AL) CASALE MONFERRATO Scala originale: 1:2000 18-Feb-2023 11:32:54
 Dimensione cornice: 534.000 x 378.000 metri Protocollo pratica T115989/2023 Foglio: 87