

MODULARIO  
P. - Cat. S. T. - 313



MINISTERO DELLE FINANZE  
DIREZIONE GENERALE DEL CATASTO E DEI SERVIZI TECNICI ERARIALI

(n. 713/V cat.)  
Mod. B (Nuovo Catasto Edilizio Urbano)

# NUOVO CATASTO EDILIZIO URBANO

(R. DECRETO - LEGGE 11 APRILE 1976, n. 411)

Planimetria dell'immobile situato nel Comune di BORGO D'ALE Via MONTAGNA N. 1

Ditta [REDACTED]

Allegato alla dichiarazione presentata all'Ufficio Tecnico Erariale di VERCELLI

Scheda N. \_\_\_\_\_



PIANO TERRENO  
km mt. 3.00

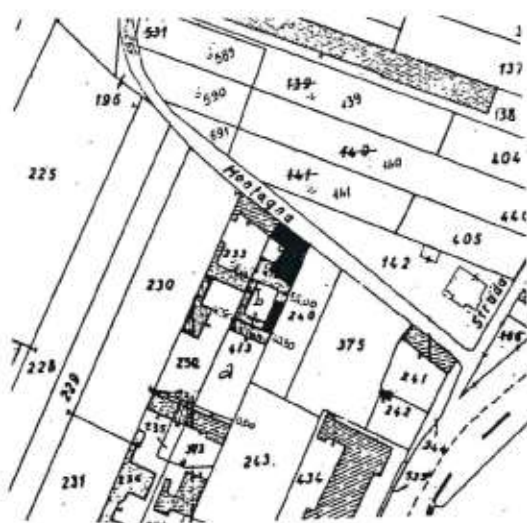

FOGLIO 13 - SCALA 1:2000



ORIENTAMENTO



SCALA DI 1:200

Spazio riservato per le annotazioni d'Ufficio	DATI DEL CATASTO TERRENI DOVE E SORTA LA NUOVA COSTRUZIONE	
DATA	Numero della particella	[REDACTED]
PROT. N°	Sessione o Comune censuario	[REDACTED]
	Foglio	[REDACTED]
	Numero di mappa	[REDACTED]
	Subalterno	[REDACTED]

Compilata dal GEOMETRA

(Titolare, nome e cognome del tecnico)

Iscritto all'Albo dei GEOMETRI  
della Provincia di VERCELLI

DATA 2 LUGLIO 1985

Firma: [REDACTED]



Ultima planimetria in atti

MODULARIO  
# - Cat. A. T. - 818



MINISTERO DELLE FINANZE  
DIREZIONE GENERALE DEL CATASTO E DEI SERVIZI TECNICI ERARIALI

\* (n. 713/V cat.)  
Mod. B (Nuovo Catasto Edilizio Urbano)

# NUOVO CATASTO EDILIZIO URBANO

(A. DECRETO - LEGGE 21 APRILE 1975, n. 113)

Planimetria dell'immobile situato nel Comune di BORGIO D'ALE Via MONTAGNA 1

Data: [REDACTED]

Allegato alla dichiarazione presentata all'Ufficio Tecnico Erariale di VERCELLI

Scheda N. \_\_\_\_\_

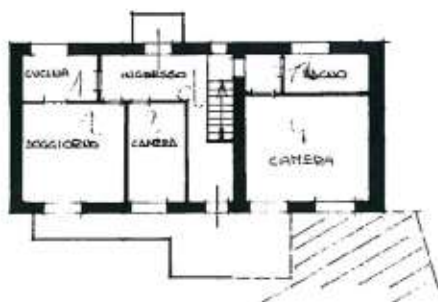

PIANO PRIMO  
4 mt. 280

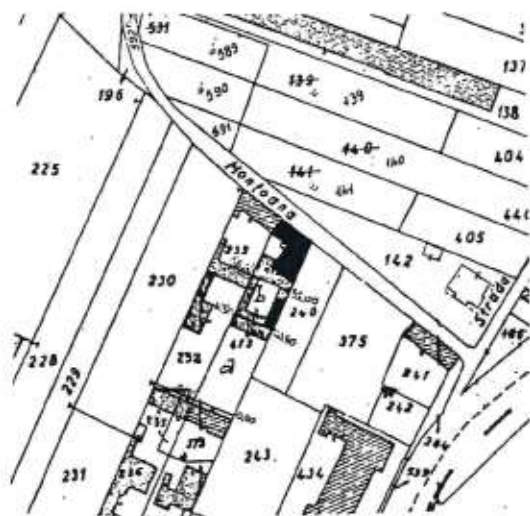

FOGLIO 13 - SCALA 1:2000



ORIENTAMENTO



SCALA DI 1:200

Spazio riservato per le annotazioni d'Ufficio	DATI DEL CATASTO TERRENI DOVE È SORTA LA NUOVA COSTRUZIONE
DATA	Numero della partita
PROT. N°	Sezione o Comune censuario
	Foglio
	Numero di mappa
	Subalterno

Compilata dal GEOMETRA  
(Titolo, nome e cognome del tecnico)

Iscritto all'Albo dei GEOMETRI  
della Provincia di VERCELLI

DATA 2 LUGLIO 1985

Firma: [REDACTED]



Ultima planimetria in atti

REGOLARIO  
n. 3. T. - 318



MINISTERO DELLE FINANZE  
DIREZIONE GENERALE DEL CATASTO E DEI SERVIZI TECNICI ERARIALI

n. 713/V cat.  
Mod. B (Nuovo Catasto Edilizio Urbano)

# NUOVO CATASTO EDILIZIO URBANO

(R. DECRETO - LEGGE 11 APRILE 1976, n. 412)

Planimetria dell'immobile situato nel Comune di **BORGO D'ALE**

Via **MONTAGNA 1**

Ditta [REDACTED]

Allegato alla dichiarazione presentata all'Ufficio Tecnico Erariale di **VERCELLI**

Scheda N. \_\_\_\_\_

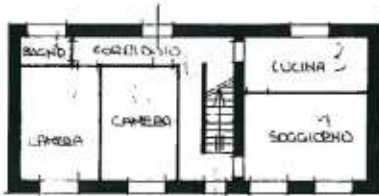

PIANO TERRENO  
H m<sup>2</sup> 275

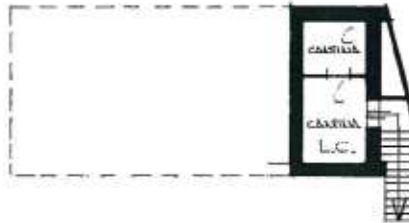

PIANO SEMINTERRATO  
H m<sup>2</sup> 235

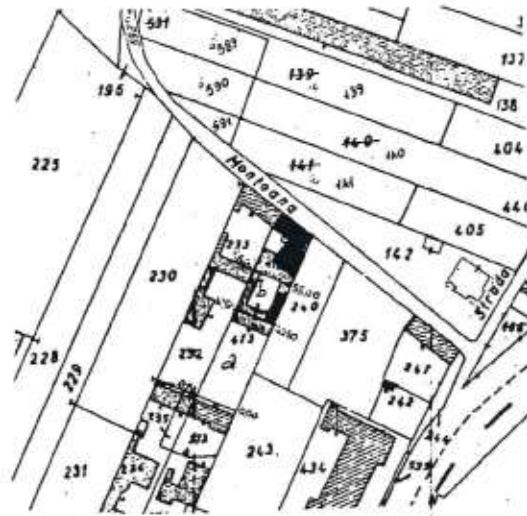

FOGLIO 13 - SCALA 1:2000



ORIENTAMENTO



SCALA DI 1:200

Spazio riservato per le annotazioni d'Ufficio	DATI DEL CATASTO TERRENI DOVE È SORTA LA NUOVA COSTRUZIONE	
DATA	Numero della particella	
PROV. N°	Sessione o Comune censuario	
	Foglio	
	Numero di mappa	
	Subalterno	

Compilata dal **GEOMETRA**

Iscritto all'Albo dei **GEOMETRI**  
della Provincia di **VERCELLI**

DATA **2 LUGLIO 1985**

Firma: [REDACTED]



Ultima planimetria in atti



MODULARI  
n. - Cat. S. T. - 013



MINISTERO DELLE FINANZE

DIREZIONE GENERALE DEL CATASTO E DEI SERVIZI TECNICI ERARIALI

(n. 713/V cat.)  
Mod. B (Nuovo Catasto Edilizio Urbano)

# NUOVO CATASTO EDILIZIO URBANO

(R. DECRETO - LEGGE 11 APRILE 1976, n. 187)

Planimetria dell'immobile situato nel Comune di **BORGIO D'ALE** Via **MONTAGNA N.4**

Allegato alla dichiarazione presentata all'Ufficio Tecnico Erariale di **VERCELLI**

Scheda N.                     

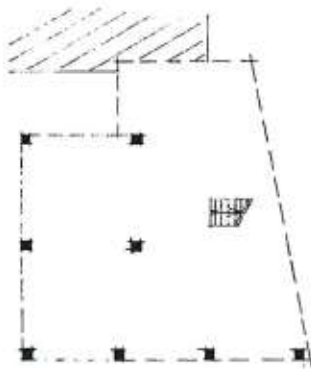

**PIANO TERRENO**  
POMICATO H ml. 275

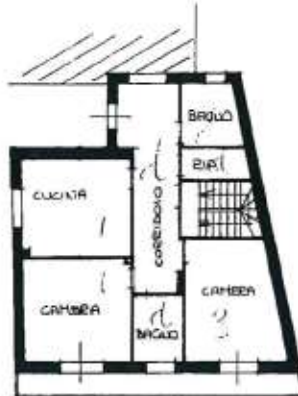

**PIANO PRIMO**  
H ml. 280

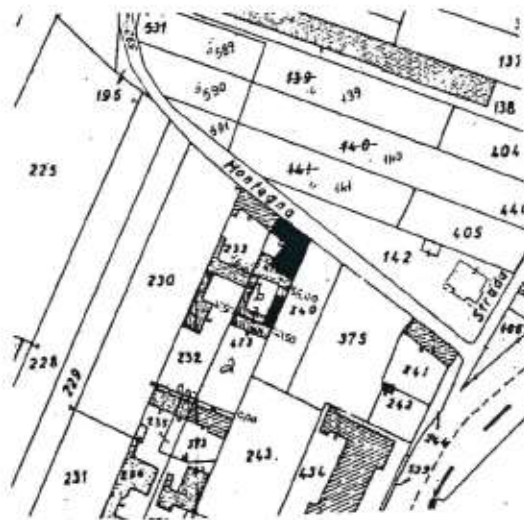

FOGLIO B - SCALA 1:2000



ORIENTAMENTO



SCALA DI 1:200

Spazio riservato per le annotazioni d'Ufficio		DATI DEL CATASTO TERRENI DOVE È SORTA LA NUOVA COSTRUZIONE	
DATA		Numero della particella	
PROV. N°		Sezione o Comune censuario	
		Foglio	
		Numero di mappa	
		Subalterno	

Compilata dal **GEOMETRA**

(Titolo, nome e cognome del tecnico)

Iscritto all'Albo dei **GEOMETRI**  
della Provincia di **VERCELLI**

DATA **2 LUGLIO 1985**

Firma: [REDACTED]



Ultima planimetria in atti