

TRIBUNALE ORDINARIO DI VERCELLI

ESECUZIONE IMMOBILIARE R.G.E. 139/2022

DOCUMENTAZIONE FOTOGRAFICA

Lotto Unico in BORGOVERCELLI

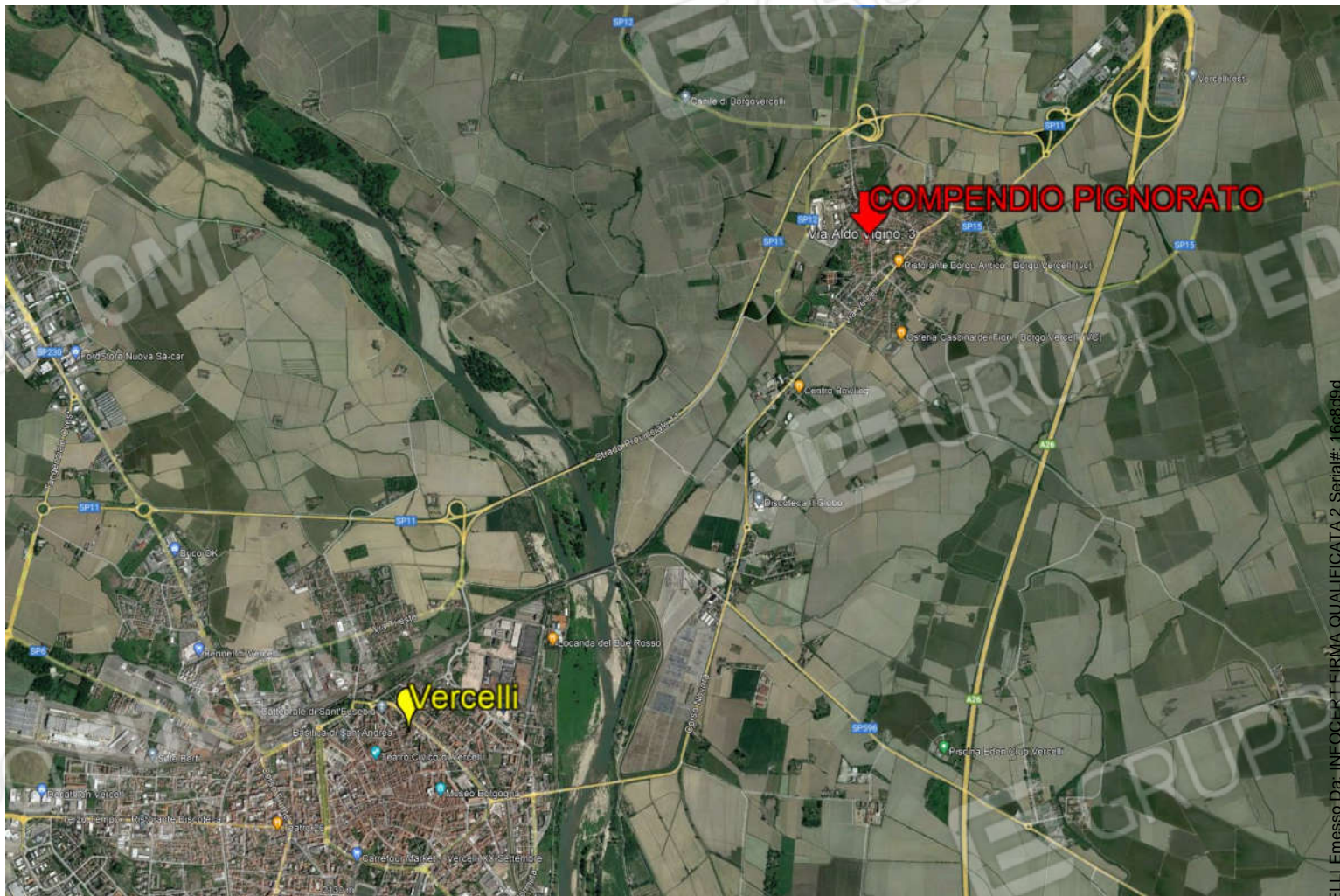

Contestualizzazione del compendio pignorato.

Coordinate geografiche : Lat. 45°21'27.27"N Long. 8°27'43.93"E



Vista satellitare ed inquadramento del bene, appartamento ed autorimessa, oggetto di perizia



Ingresso all'appartamento, piano primo, prospetto Nord



Via Aldo Vigino

Da Via Igino percorrendo l'accesso privato si possono fotografare i prospetti Est e Sud



Ripresa da accesso privato – Prospetti Sud e prospetto Ovest



Via Aldo Vigino

Ripresa da via Vigino – Accesso privato all'autorimessa

Vista da accesso privato -
Piano terra autorimessa,
piano primo cassero/fienile



accesso privato

Vista da accesso privato -
Piano terra autorimessa,
piano primo cassero/fienile



Piano terra – Porta di ingresso all'appartamento posto al piano primo

Piano terra
Ingresso al vano scala

Porta su via Aldo Vigino



Piano terra

Ingresso al vano scala
Porta su via Aldo Vigino





Piano primo – cucina – porta di accesso all'appartamento

Piano primo - cucina



Piano primo – disimpegno

porta di accesso
all'appartamento



Piano primo – soggiorno aggettante su balcone

Piano primo – corridoio
a servizio di bagno
e numero due camere



Piano primo – bagno





Piano primo - Camera matrimoniale



Piano primo - Camera matrimoniale

Piano primo - Camera



Piano primo - Camera