

**Agenzia delle Entrate
CATASTO FABBRICATI
Ufficio Provinciale di
Bari**

Dichiarazione protocollo n. BA0117418 del 05/05/2022

Comune di Bari

Via Ettore Carafa

civ. 1

Identificativi Catastali:

Sezione:

Foglio: 109

Particella: 41

Subalterno: 19

Compilata da:

Pellegrini Marco

Iscritto all'albo:

Ingegneri

Prov. Bari

N. 4148

Planimetria

Scheda n. 1

Scala 1:200

PIANTA PIANO INTERRATO

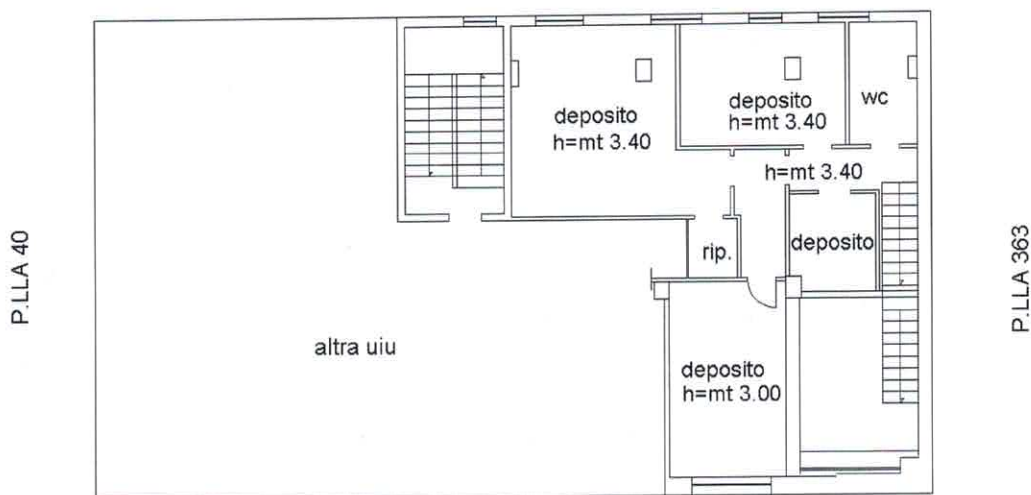

Catasto dei Fabbricati - Situazione al 07/11/2022 - Comune di BARI(A662) - < Foglio 109 - Particella 41 - Subalterno 19 >
VIA ETTORE CARAFA n. 1 Piano S1

Ultima planimetria in atti

Data: 07/11/2022 - n. T194945 - Richiedente: DLNMRZ84C31C975B

Totale schede: 1 - Formato di acquisizione: A4(210x297) - Formato stampa richiesto: A4(210x297)