

Agenzia delle Entrate
CATASTO FABBRICATI
Ufficio Provinciale di
Lecce

Dichiarazione protocollo n. LE0073415 del 15/03/2017

Planimetria di u.i.u. in Comune di Muro Leccese

Via Corsica

civ. 71-73

Identificativi Catastali:

Sezione:
Foglio: 18
Particella: 1292
Subalterno: 4

Compilata da:
Accoto Roberto
Iscritto all'albo:
Geometri

Prov. Lecce

N. 02631

Scheda n. 1

Scala 1:200

PIANO TERRA

COPERTURA

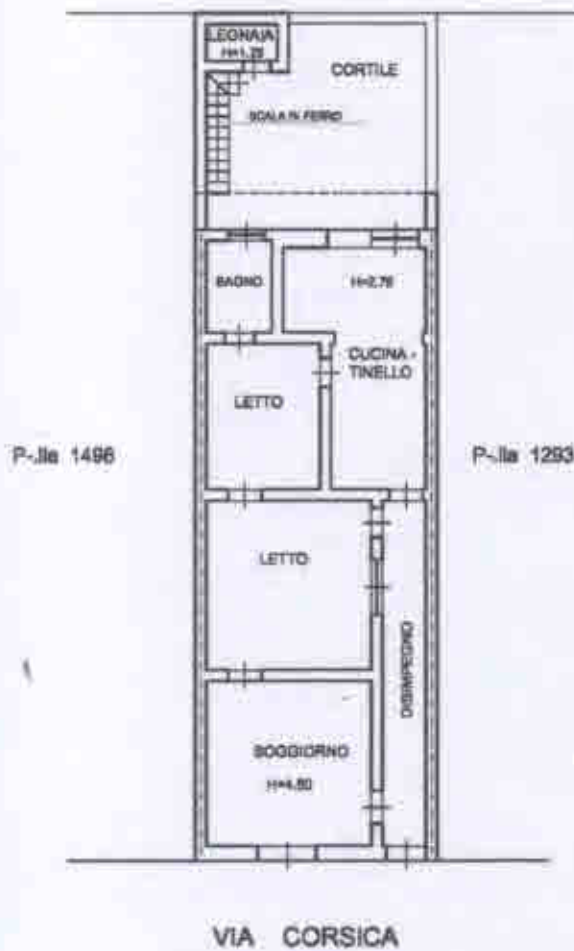

Catasto dei Fabbricati - Situazione al 15/04/2022 - Comune di MURO LECCESE(F816) - < Foglio 18 - Particella 1292 - Subalterno 4 ->
VIA CORSICA n. 71-73 Piano T-1

Ultima planimetria in atti

Data: 15/04/2022 - n. T133607 - Richiedente: CVLVNT67S06A662J

Totale schede: 1 - Formato di acquisizione: A4(210x297) - Formato stampa richiesto: A4(210x297)