

MOD. CAT. 497



MINISTERO DELLE FINANZE
DIREZIONE GENERALE DEL CATASTO E DEI SERVIZI TECNICI ERARIALI
NUOVO CATASTO EDILIZIO URBANO

Mod. B (Nuovo Catasto Edilizio Urbano)

Lire 100

Planimetria dell'immobile situato nel Comune di CASARANO Via GOETHE

Allegata alla dichiarazione presentata all'Ufficio Tecnico Erariale di LECCE

PIANO QUARTO scala B int. 16
H = 2.70

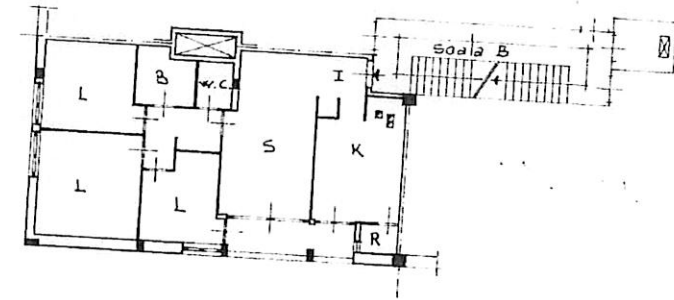

via Goethe



03641503

Ufficio dei Fabbricanti - Situazione al 15/12/2021 - Comune di CASARANO(B936) - < Foglio: 7 Particella: 971 - Subaltemo: 46 >
VIA GOETHE n. 16 piano: 4 interno: 16.

OGGI IN DATA



SCALA DI 1:200

SPAZIO RISERVATO PER LE ANNOTAZIONI D'UFFICIO	
DATA	F ^o 7
PROT. N°	PART. 971
	Sub. 46

Compilata dal *geometra*
(Firma, nome e cognome del tecnico)
Iscritto all'Albo dei geometri al n° 1402
della Provincia di Lecce
DATA Casarano li 2.1.1986
Firma: *[Firma]*