



N=2200

E=-1100

Firmato Da: PAOLO DE MASI Emesso Da: INFOCERT FIRMA QUALIFICATA 2 Serial#: 13c24b2

1 Particella: 280

Comune: (LE) LECCE
Foglio: 175

Scala originale: 1:2000
Dimensione cornice: 534.000 x 378.000 metriProtocollo pratica T455277/2022

13-Dic-2022 18:47:7



**Agenzia delle Entrate
CATASTO FABBRICATI
Ufficio Provinciale di
Lecce**

Dichiarazione protocollo n. LE0076658 del 04/03/2014

Planimetria di u.i.u. in Comune di Lecce

Via Salso

civ. 3

Identificativi Catastali:

Sezione:

Foglio: 175

Particella: 280

Subalterno: 16

Compilata da:

Martina Antonio

Iscritto all'albo:

Geometri

Prov. Lecce

N. 3268

Scheda n. 1

Scala 1:200

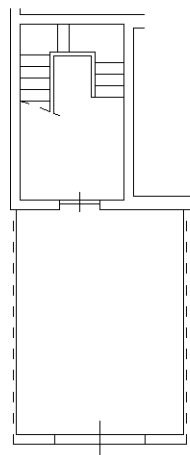

VIA SALSO
PIANO TERRA

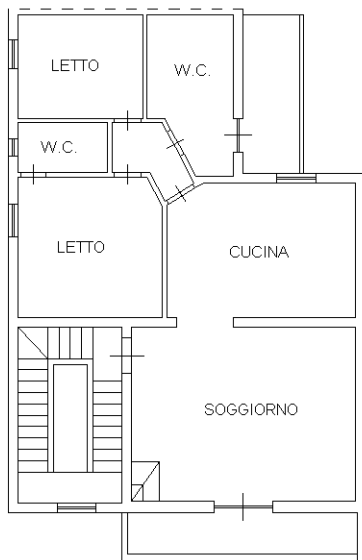

PIANO PRIMO
H = 2,70

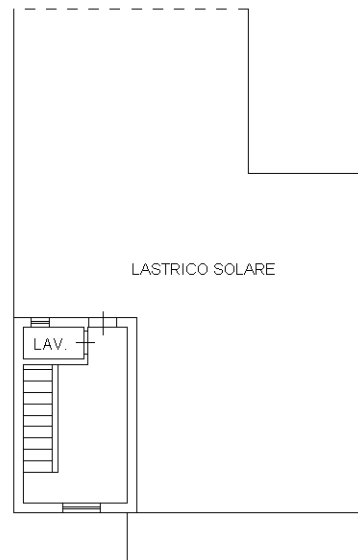

PIANO SECONDO
H = 2,25

Ultima planimetria in atti

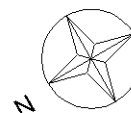

Agenzia delle Entrate
CATASTO FABBRICATI
Ufficio Provinciale di
Lecce

ELABORATO PLANIMETRICO	
Compilato da: Martina Antonio	
Iscritto all'albo: Geometri	
Prov. Lecce	N. 3268

Comune di Lecce		Protocollo n. LE0076658 del 04/03/2014	
Sezione:	Foglio: 175	Particella: 280	Tipo Mappale n. del
Dimostrazione grafica dei subalterni			Scala 1 : 500

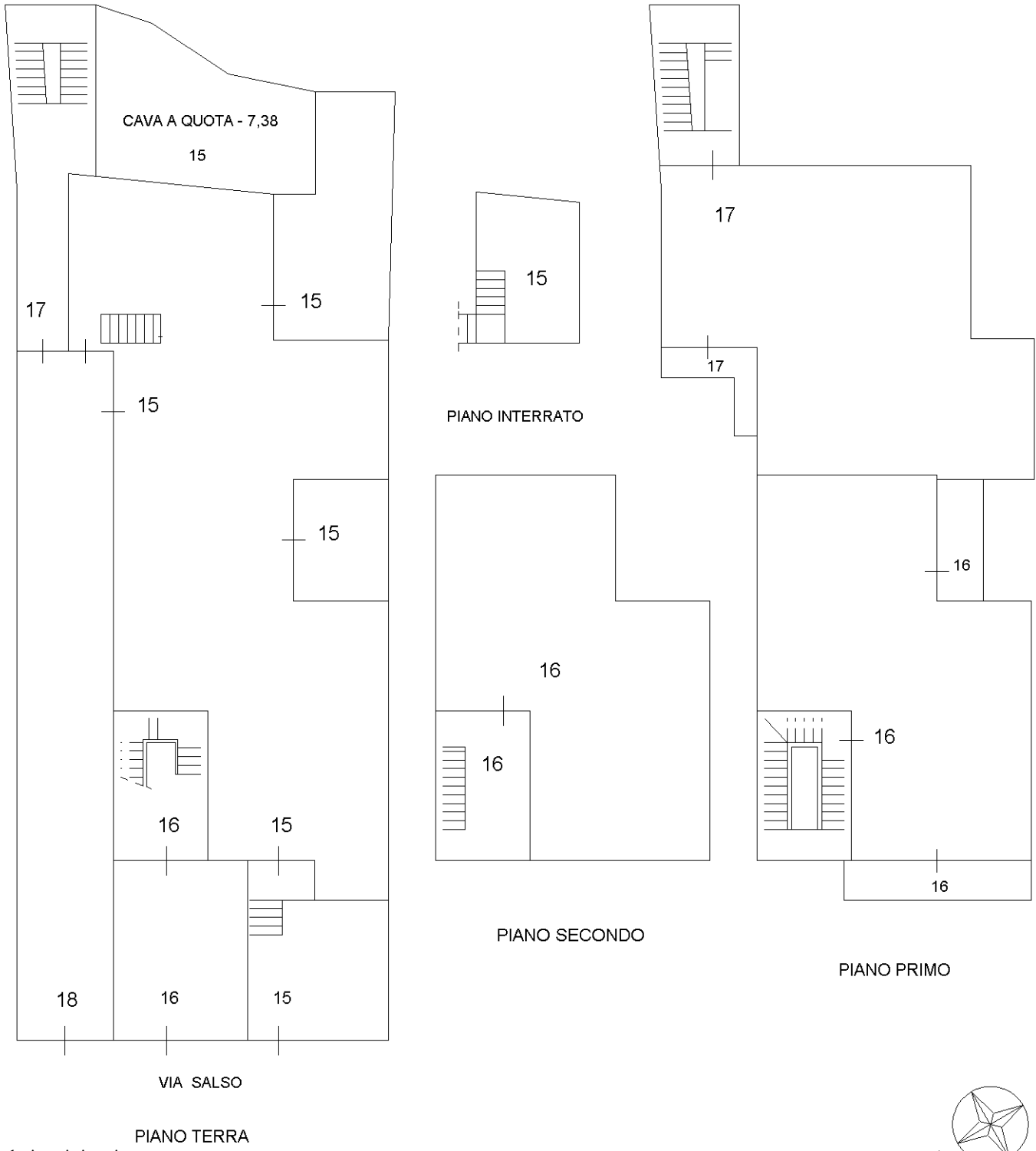

Ultima planimetria in atti

Elaborato Planimetrico - Catasto dei Fabbricati - Situazione al 13/12/2022 - Comune di LECCE(E506) - < Foglio 175 Particella 280 >
Firmato Da: PAOLO DE MASI Emesso Da: INFOCERT FIRMA QUALIFICATA 2 Serial#: 13c24b2

