

**Agenzia del Territorio
CATASTO FABBRICATI
Ufficio Provinciale di
Agrigento**

Dichiarazione protocollo n. AG0233176 del 11/08/2008

Planimetria di u.i.u. in Comune di Porto Empedocle

Contrada Ciuccafa

civ. M

Identificativi Catastali:

Sezione:

Foglio: 21

Particella: 652

Subalterno: 40

Compilata da:

Lauricella Salvatore

Iscritto all'albo:

Ingegneri

Prov. Agrigento

N. 335

Scheda n. 1

Scala 1:200

PIANO PRIMO

H.=ml. 2,80

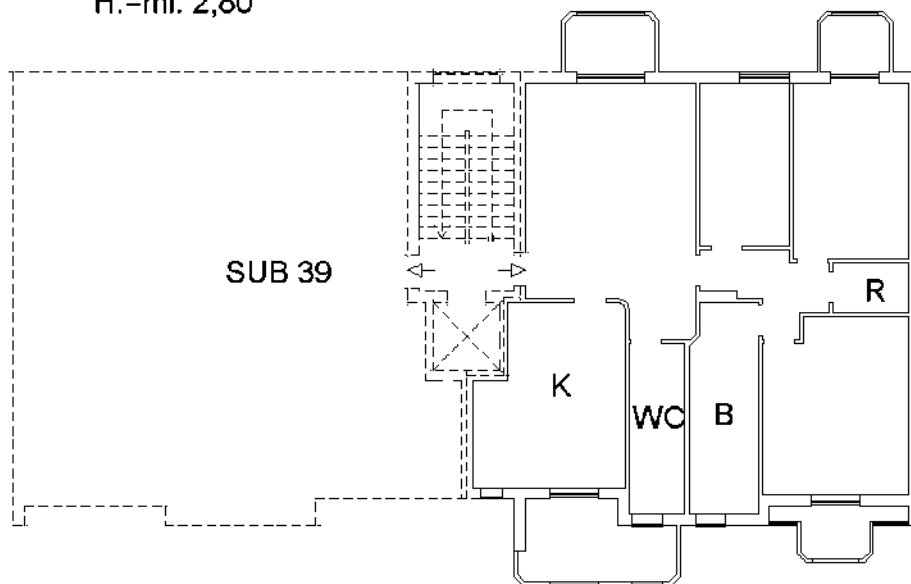

PIANO TERRA

H.=ml. 3,80

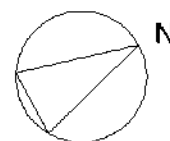
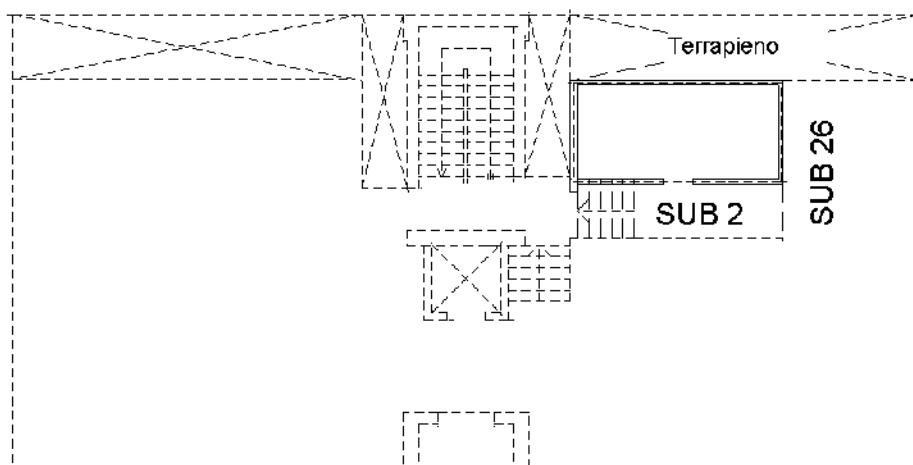

Ultima planimetria in atti

**Agenzia del Territorio
CATASTO FABBRICATI
Ufficio Provinciale di
Agrigento**

Dichiarazione protocollo n. AG0233176 del 11/08/2008

Planimetria di u.i.u. in Comune di Porto Empedocle

Contrada Ciuccafa

civ. M

Identificativi Catastali:

Sezione:
Foglio: 21
Particella: 652
Subalterno: 27

Compilata da:

Lauricella Salvatore
Iscritto all'albo:
Ingegneri

Prov. Agrigento

N. 335

Scheda n. 1

Scala 1:200

PIANO TERRA

H= ml. 3,80

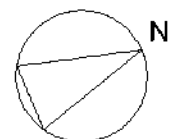
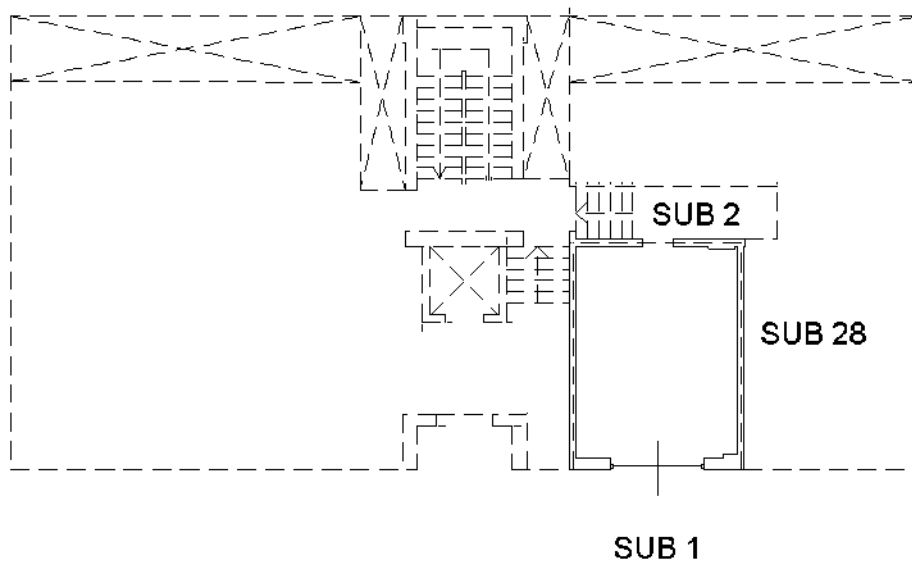

Ultima planimetria in atti