

Agenzia del Territorio CATASTO FABBRICATI Ufficio Provinciale di Agrigento	Dichiarazione protocollo n. AG0084892 del 30/05/2013	
	Planimetria di u.i.u. in Comune di Porto Empedocle Contrada Ciuccaafa civ.	
Identificativi Catastali:	Compilata da:	
Sezione:	Lauricella Salvatore	
Foglio: 21	Iscritto all'albo:	
Particella: 681	Ingegneri	
Subalterno: 47	Prov. Agrigento	N. 335

Scheda n. 1 Scala 1:200

PIANO SECONDO
H = ml. 2,80

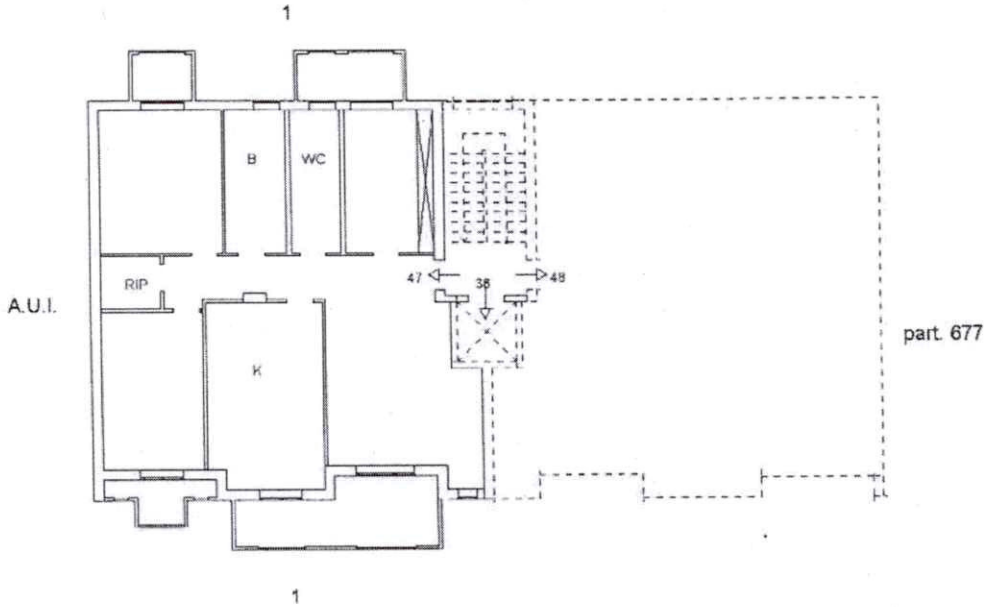

Catasto dei Fabbricati - Situazione al 13/03/2022 - Comune di PORTO EMPEDOCLE(F299) - < Foglio 21 - Particella 681 - Subalterno 47 >
CONTRADA CIUCCAFA Scala. A Piano 2

Ultima planimetria in atti
Data: 13/03/2022 - n. T44102 - Richiedente: CMMNMR66R44B520M
Totale schede: 1 - Formato di acquisizione: A4(210x297) - Formato stampa richiesto: A4(210x297)

ALLEGATO N. 04

**Agenzia del Territorio
CATASTO FABBRICATI
Ufficio Provinciale di
Agrigento**

Dichiarazione protocollo n. AG0084892 del 30/05/2013

Planimetria di u.i.u. in Comune di Porto Empedocle

Contrada Ciuccafa

civ.

Identificativi Catastali:

Sezione:

Foglio: 21

Particella: 681

Subalterno: 39

Compilata da:

Lauricella Salvatore

Iscritto all'albo:

Ingegneri

Prov. Agrigento

N. 335

Scheda n. 1

Scala 1:200

PIANO TERRA
H = ml. 3,80

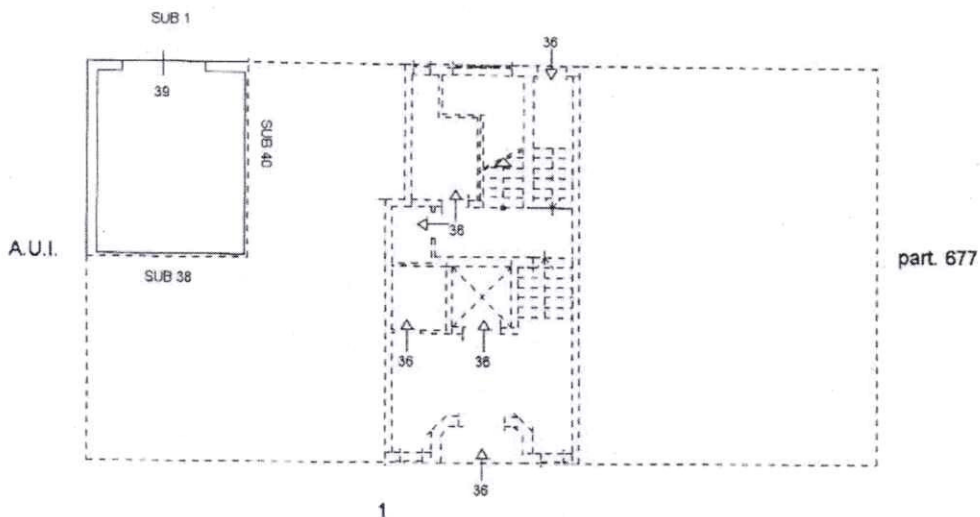

Catasto dei Fabbricati - Situazione al 13/03/2022 - Comune di PORTO EMPEDOCLE(F299) - < Foglio 21 - Particella 681 - Subalterno 39 >
CONTRADA CIUCCAFA Scala. A Piano T

Ultima planimetria in atti

Data: 13/03/2022 - n. T44103 - Richiedente: CMMNMR66R44B520M

Totale schede: 1 - Formato di acquisizione: A4(210x297) - Formato stampa richiesto: A4(210x297)

ALLEGATO N. 09



TRIBUNALE DI AGRIGENTO
Esecuzioni Immobiliari

Lotto 001

Bene Immobile

Ubicato in via Antonino Cassarà a Porto Empedocle

Corpo A

RILIEVO DELLO STATO DI FATTO

ALLEGATO N° 16

Giudice dell'Esecuzione: Dr.ssa Vitalba Marina Pipitone
Perito: Arch. Anna Maria Rita Cammarata

Superficie Utile Abitabile mq.	114,15+
Superficie non Residenziale mq. 13,96x0,60	8,37+
Superficie non Residenziale mq. 8,29 x 0,25=	2,07=

Superficie Reale Netta mq. 124,59

Superficie Reale Lorda mq. 135,03

Area di Pertinenza del Condominio

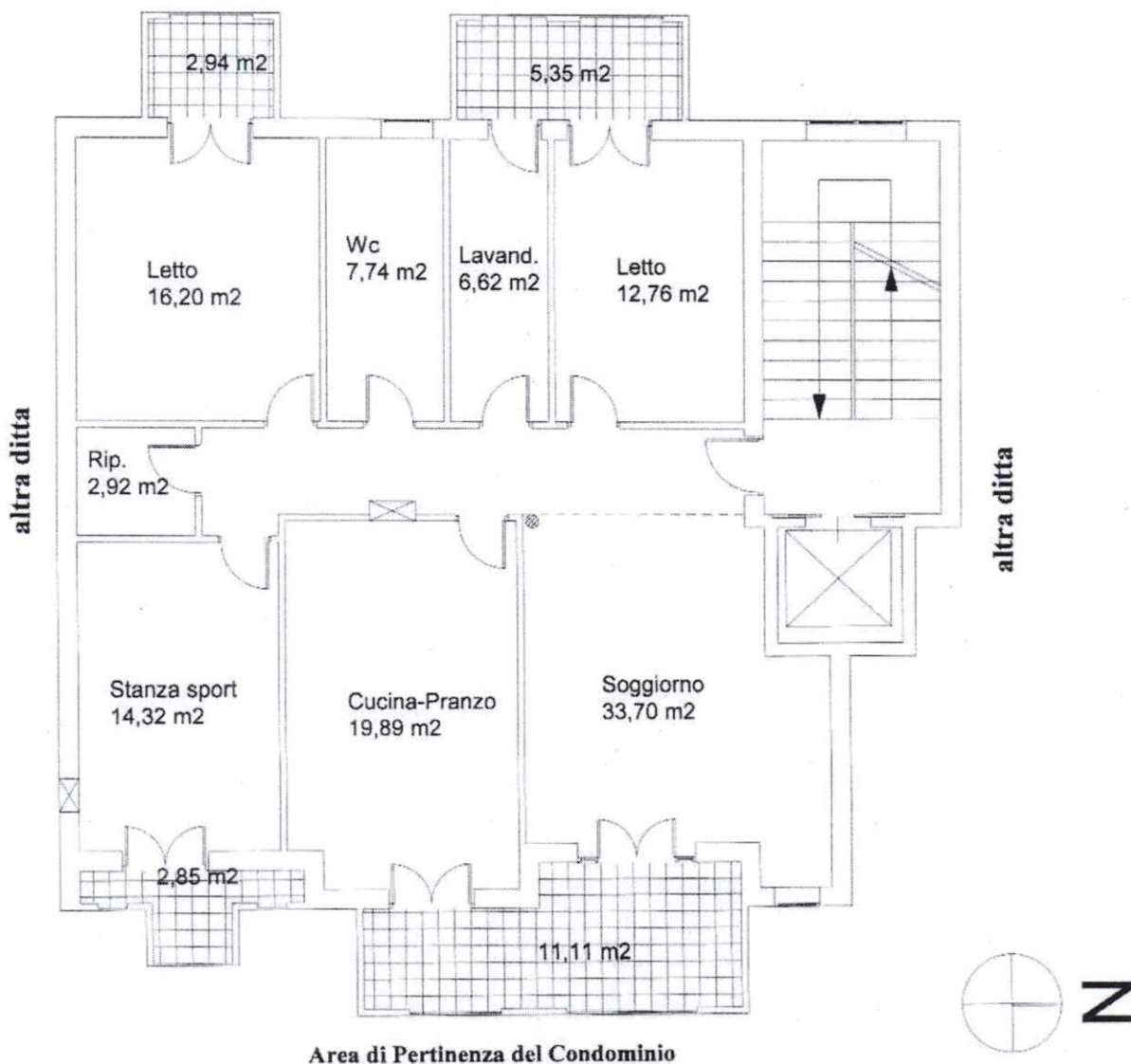

Pianta Piano Secondo

h= ml. 2,70

SCALA 1:100

FILETTI S.p.A. - CARUGATE (MI) - PIAZZA DALL'ARMI, 1 - TEL. 02/884231 - FAX 02/884232



TRIBUNALE DI AGRIGENTO
Esecuzioni Immobiliari

Lotto 001

Bene Immobile

Ubicato in via Antonino Cassarà a Porto Empedocle

Corpo B

RILIEVO DELLO STATO DI FATTO

ALLEGATO N° 17

Superficie Reale Netta mq. (24,30+11,88)=36,18

Superficie Reale Lorda mq. 27,96

Area di Pertinenza del Condominio

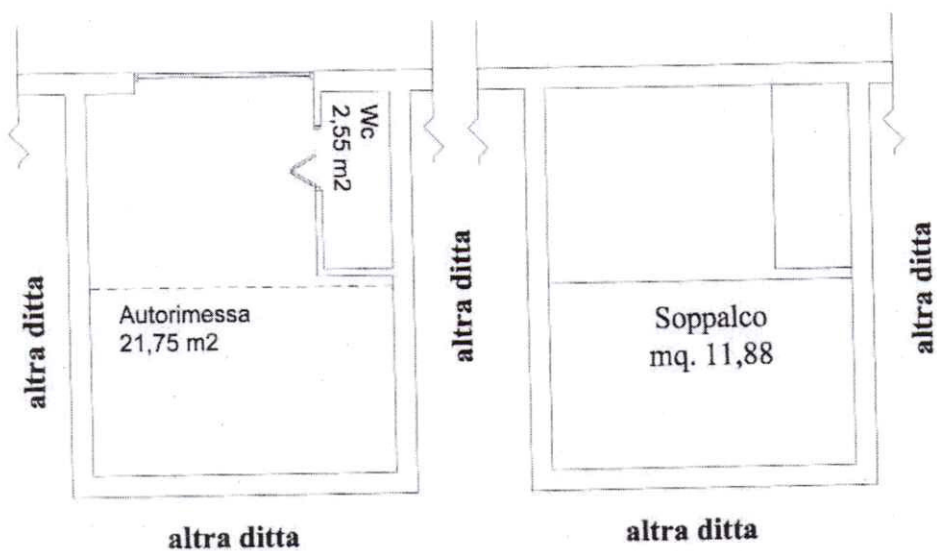

Pianta Piano Terra

h= ml. 3,70

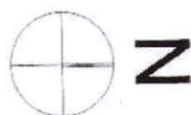

SCALA 1:100