



TRIBUNALE DI AGRIGENTO
Esecuzioni Immobiliari

Lotto 001
Bene Immobile
Ubicato in via Antonino Cassarà a Porto Empedocle
Corpo A
DOCUMENTAZIONE FOTOGRAFICA



Contesto urbanistico nelle vicinanze del fabbricato ubicato in via Cassarà a Porto Empedocle

**CONTES TO URBANISTICO nelle vicinanze dell'Appartamento
ubicato in via Cassarà a Porto Empedocle**



foto "A"



foto "B"

APPARTAMENTO POSTO A PIANO SECONDO

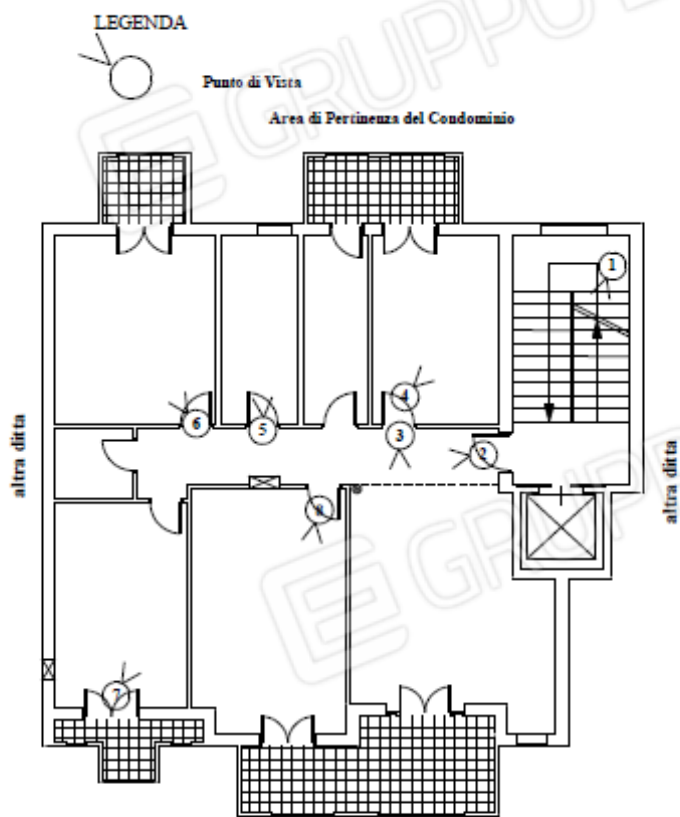

Pianta Piano Secondo



foto n. 1



foto n. 2



foto n. 3



foto n. 4

foto n. 5



foto n. 6



foto n. 7



foto n. 8



TRIBUNALE DI AGRIGENTO
Esecuzioni Immobiliari

Lotto 001
Bene Immobile
Ubicato in via Antonino Cassarà a Porto Empedocle
Corpo B
DOCUMENTAZIONE FOTOGRAFICA

Giudice dell'Esecuzione: Dr.ssa Vitalba Marina Pipitone
Perito: Arch. Anna Maria Rita Cammarata

**CONTESTO URBANISTICO nelle vicinanze dell'Autorimessa
ubicata in via Cassarà a Porto Empedocle**



foto "A"



foto "B"



Contesto urbanistico nelle vicinanze del fabbricato ubicato in via Cassarà a Porto Empedocle

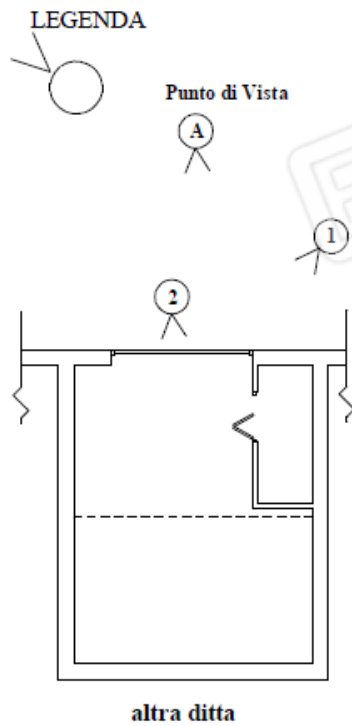

Pianta Piano Terra

AUTORIMESSA POSTA A PIANO TERRA



foto n. 1



foto n. 2