

**TRIBUNALE DI AGRIGENTO**  
Sezione Esecuzioni Immobiliari



**Procedura Esecutiva N.R.G.E. 144/2019**

**Giudice delle Esecuzione  
Dott.ssa Beatrice Ragusa**

Creditore procedente

**BANCA MONTE DEI PASCHI DI SIENA S.p.A.**

Contro

**XXXXX XXXXXX**

**LOTTO 1**

**ALLEGATO**

**Rappresentazione grafica**

**Immobile residenziale sito in Campobello di Licata via Umberto n° 27 - 29 censito  
al Catasto Fabbricati  
foglio 19 mappale 421 sub 2 e mappale 429 sub 3, abitazione di tipo signorile -  
piano terra, piano ammezzato e piano primo.**

L'esperto  
**Arch. Nicolò Salvatore Scopelliti**

---

## **Allegato N.4**

Rappresentazione grafica

Comune di Campobello di Licata - via Umberto n 27 - 29  
 Censito al N.C.E.U.  
 foglio 19 particella 421 sub 2  
 foglio 19 particella 429 sub 3

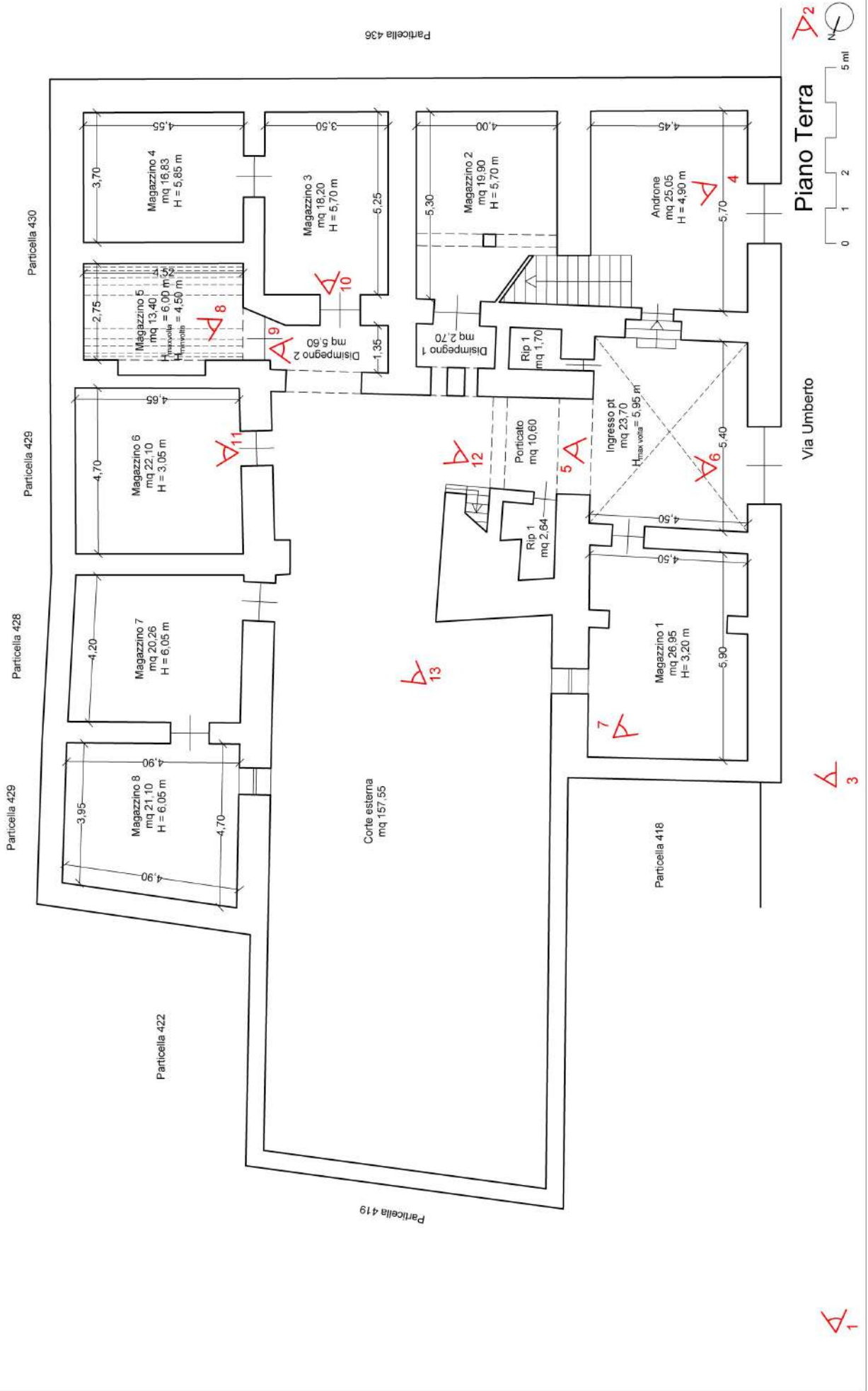

Comune di Campobello di Licata - via Umberto n 27 - 29  
Censito al N.C.E.U.  
foglio 19 particella 421 sub 2  
foglio 19 particella 429 sub 3

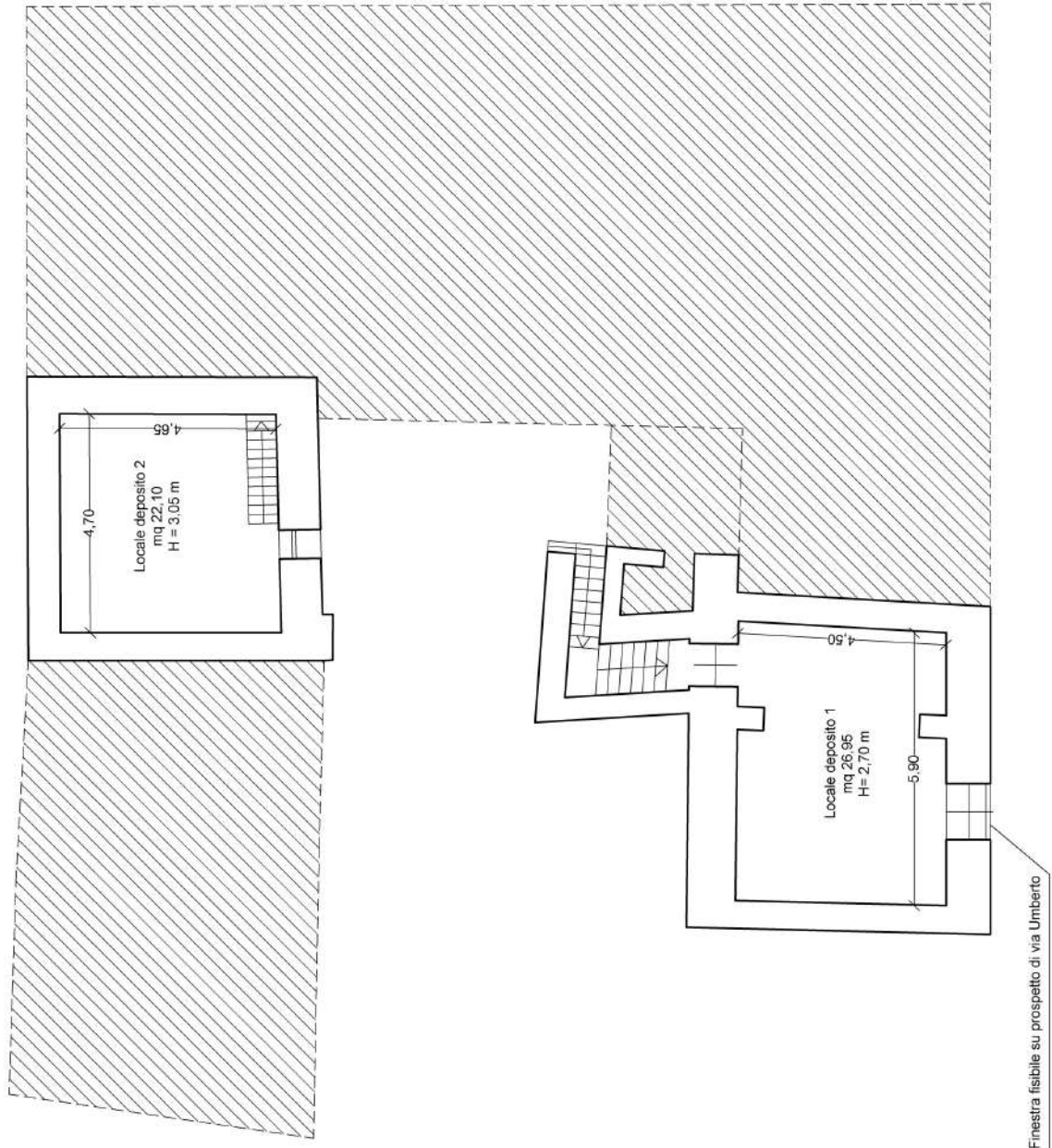

Piano Ammezzato

Comune di Campobello di Licata - via Umberto n 27 - 29  
 Censito al N.C.E.U.  
 foglio 19 particella 421 sub 2  
 foglio 19 particella 429 sub 3

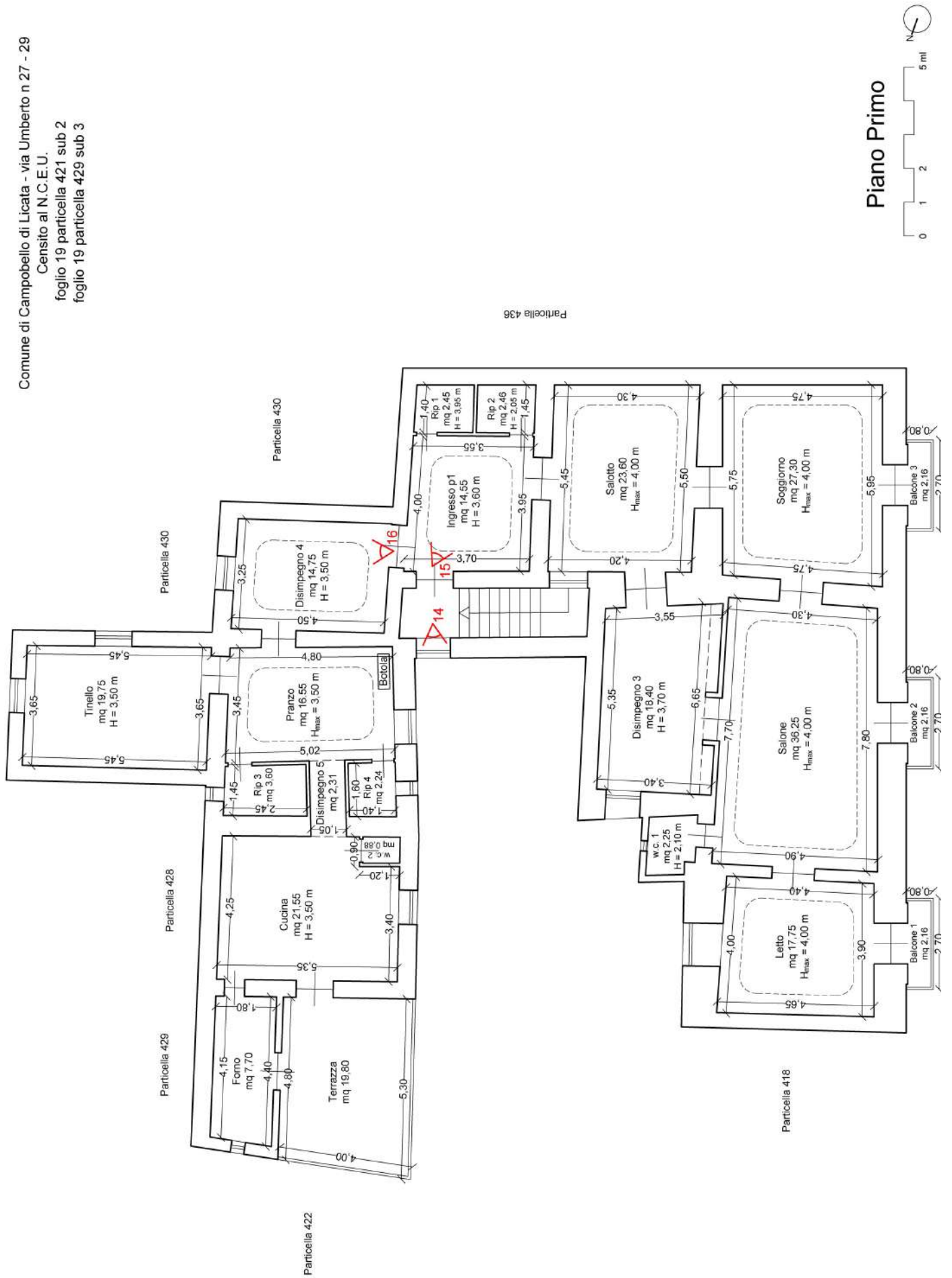

Piano Primo



## **Allegato N.5**

Rappresentazione cartografica



