

TRIBUNALE DI AGRIGENTO

Sezione Esecuzioni immobiliari

G.E. dott.ssa Maria Grazia Cannata

CONSULENZA TECNICA DI UFFICIO

Esecuzione immobiliare n. 162/2013 R.G.Es.

Banca Sella S.p.A.

contro

LOTTO 1 - ALLEGATO 5

Piante redatte dal C.T.U.

Data: agosto 2016

C.T.U.:

ing. Diego Li Calzi





Via Vittorio Emanuele, 345 – 92024 Canicattì (AG)
CELL.: 339 3231590 / 328 0151818
Fax: 1782711915
E-MAIL: inglic78@gmail.com – PEC: diego.licalzi@ingpec.eu



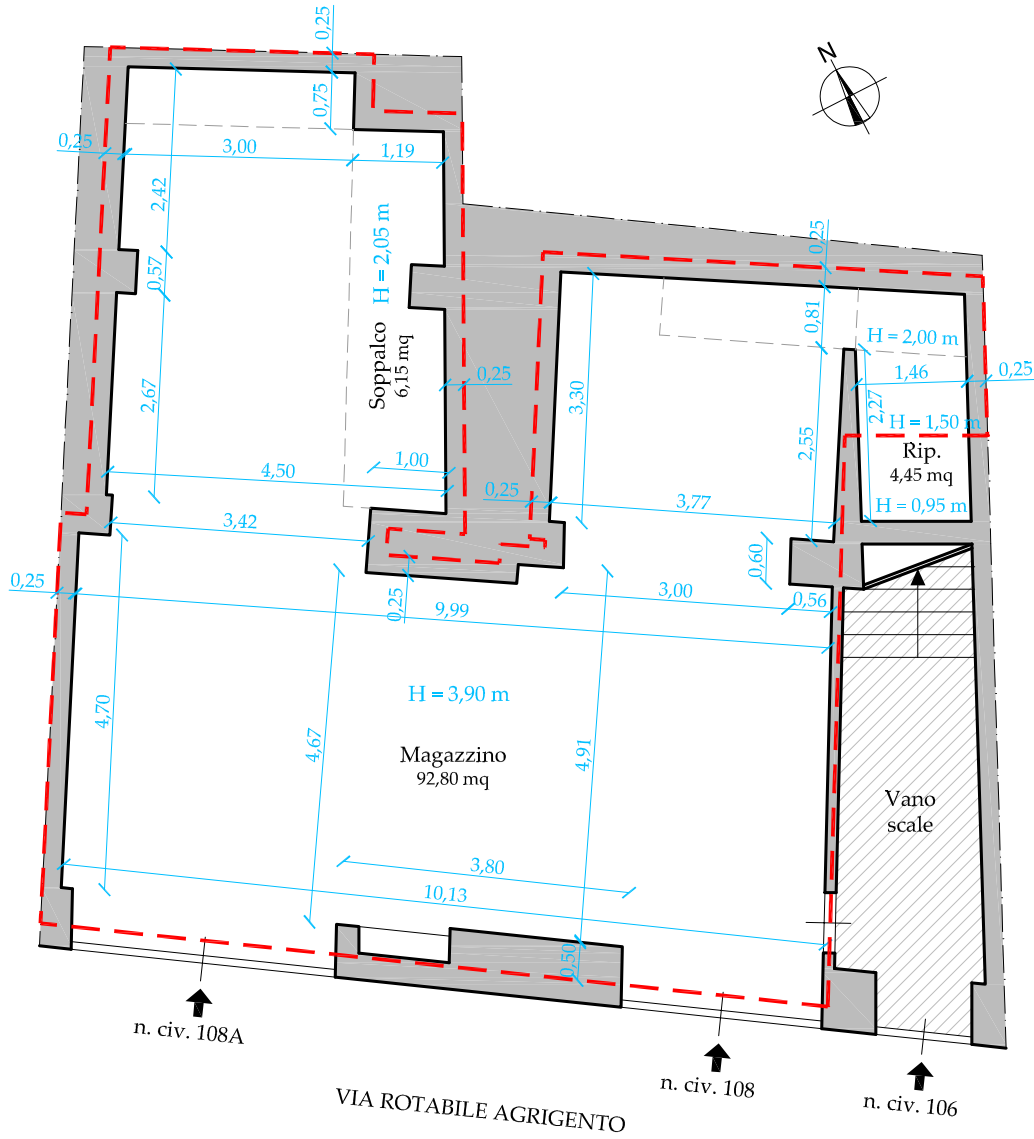

LEGENDA	
	Superficie commerciale vani principali e accessori diretti - 107,44 mq

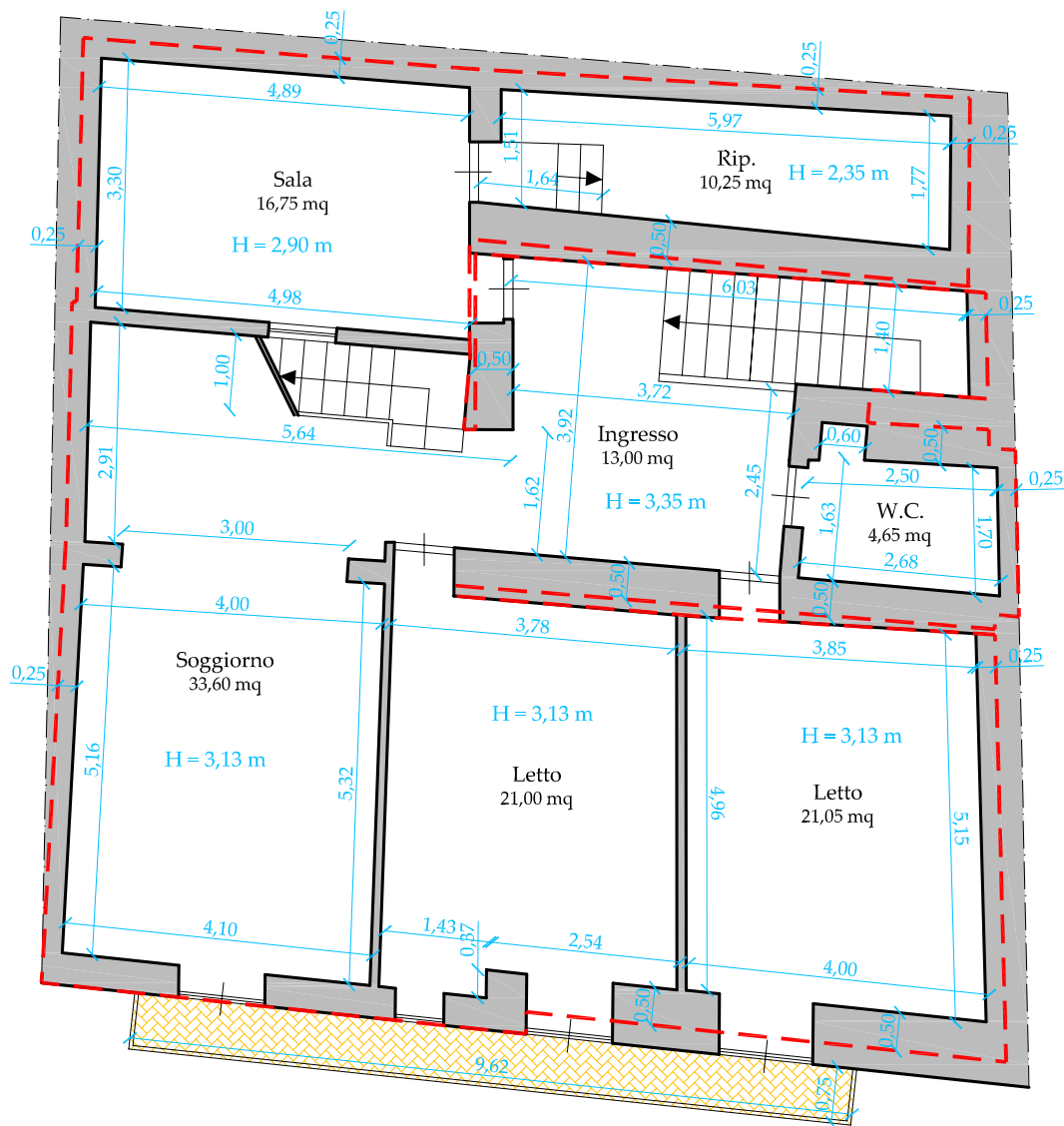

LEGENDA	
	Superficie commerciale vani principali e accessori diretti - 152,92 mq
	Superfici esclusive di ornamento (balconi, terrazzi e similari) - 7,22 mq



LEGENDA	
	Superficie commerciale vani principali e accessori diretti - 84,48 mq
	Superfici esclusive di ornamento (balconi, terrazzi e similari) - 23,31 mq

