



FOTO 1: Via Brindisi in corrispondenza del civico 44 ove resta l'ingresso principale dello stabile. In evidenza la saracinesca al civico 42 di ingresso al magazzino al piano terra di cui alla Part.IIe 695 Sub 1, Scorcio del sovrastante balcone al pino 1° di cui alla Part.IIa 695/4.



FOTO 2: Altro dettaglio sul fabbricato a due elevazioni fuori terra con scorcio della saracinesca di ingresso al magazzino di cui alla Part.IIa 695/1 in corrispondenza del civico n. 42 e sovrastante balcone di cui alla Part.IIa 695/4.



FOTO 3: Altra vista del fabbricato con evidenza sui vari sub. Al piano attico l'appartamento di cui alla Part.IIa 695/5 in testa ad altra ditta estranea alla presente procedura esecutiva.



FOTO 4: Dettaglio portone di ingresso agli appartamenti di cui al civico n. 44 di Via Brindisi



FOTO 5: Dettaglio sulla scala comune di ingresso ai piani superiori dall'ingresso di Via Brindisi 44.



FOTO 6: Consistenza magazzino a piano terra **Part.IIa 695/1** in corrispondenza del civico n. 42 di Via Brindisi. Portoncino di ingresso anche dal vano scala condominiale entrando a destra rispetto al portone di ingresso in corrispondenza al Civico n. 44 di Via Brindisi.



FOTO 7: Vano scala di accesso ai piani superiori. Piano intermedio terra/primo con aperture accesso a piccoli vani deposito.



FOTO 08: Vano scala di accesso con inquadratura sul ballatoio piano primo. A destra l'appartamento di proprietà di [redacted] di cui alla **part.IIa 695/4** del foglio 45 di Canicattì, a sinistra quello del figlio [redacted] di cui alla **part.IIa 695/3**.



FOTO 09: Ampio vano soggiorno dell'appartamento di proprietà [redacted] di cui alla particella 695/4 del foglio 45 di Canicattì.

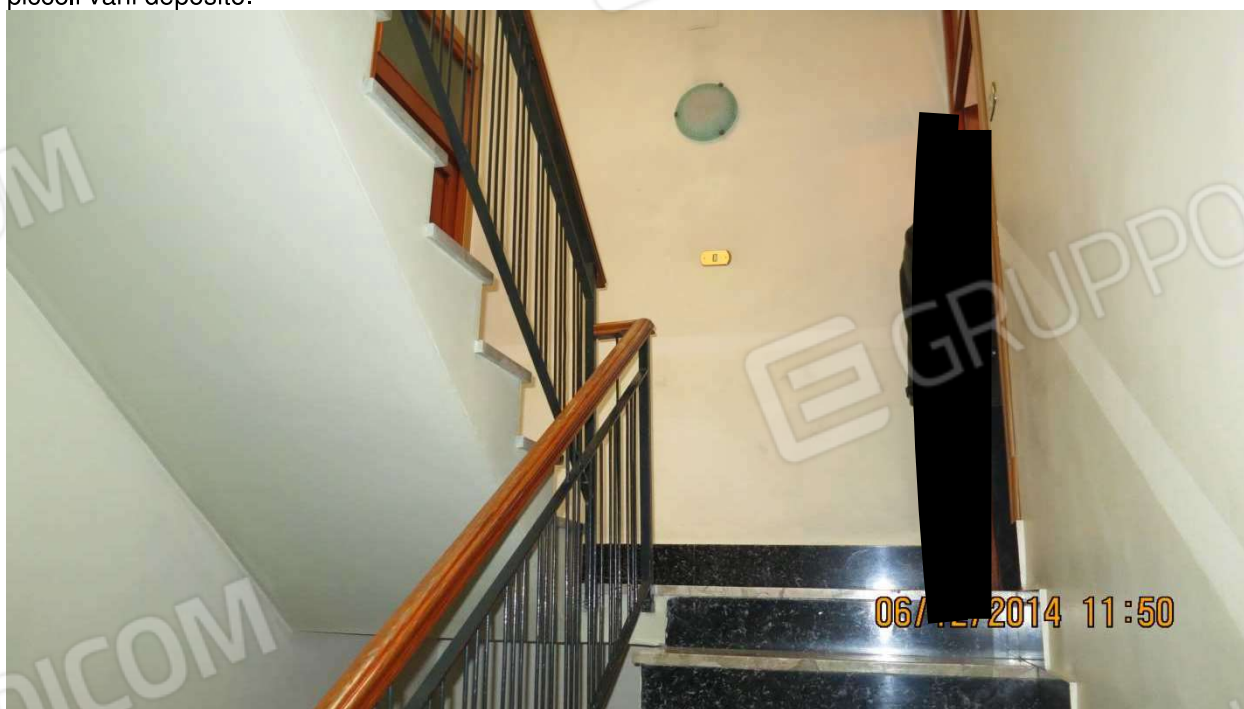

FOTO 10: Corridoio disimpegno centrale dell'appartamento di proprietà [redacted] di cui alla particella 695/4 del foglio 45 di Canicattì.



FOTO 11: Altra inquadratura corridoio disimpegno centrale dell'appartamento di proprietà [redacted] di cui alla particella 695/4 del foglio 45 di Canicattì.

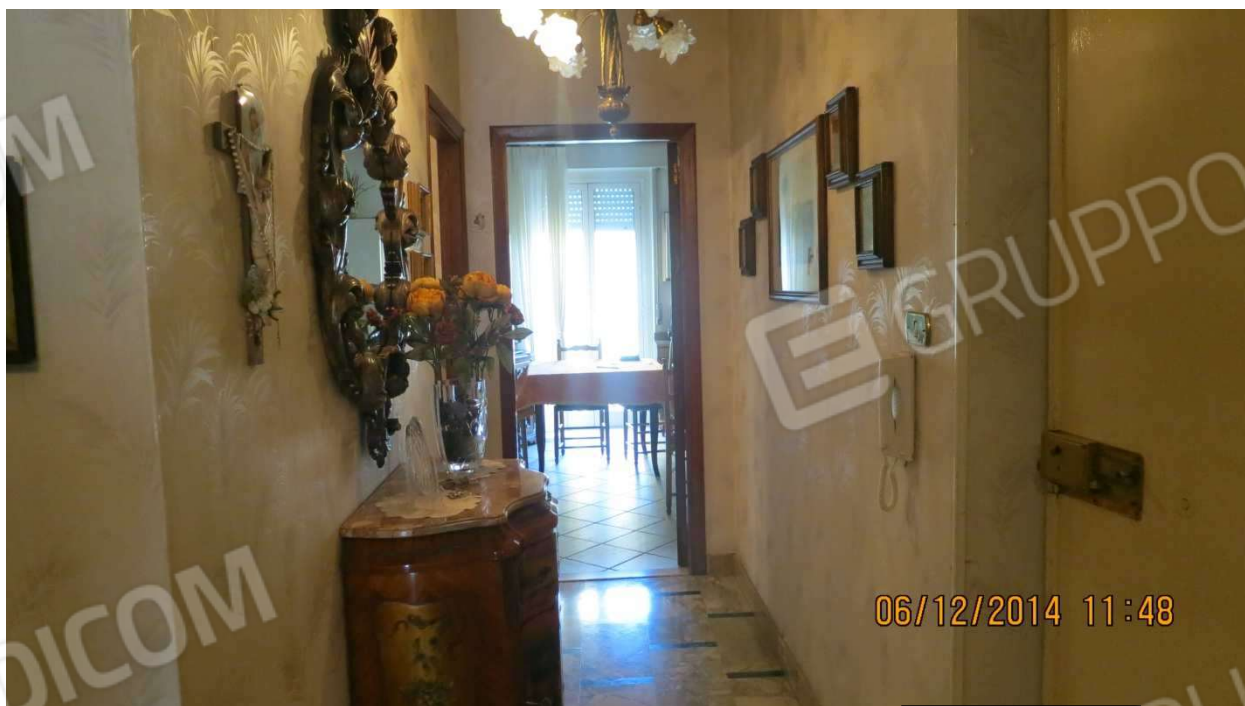
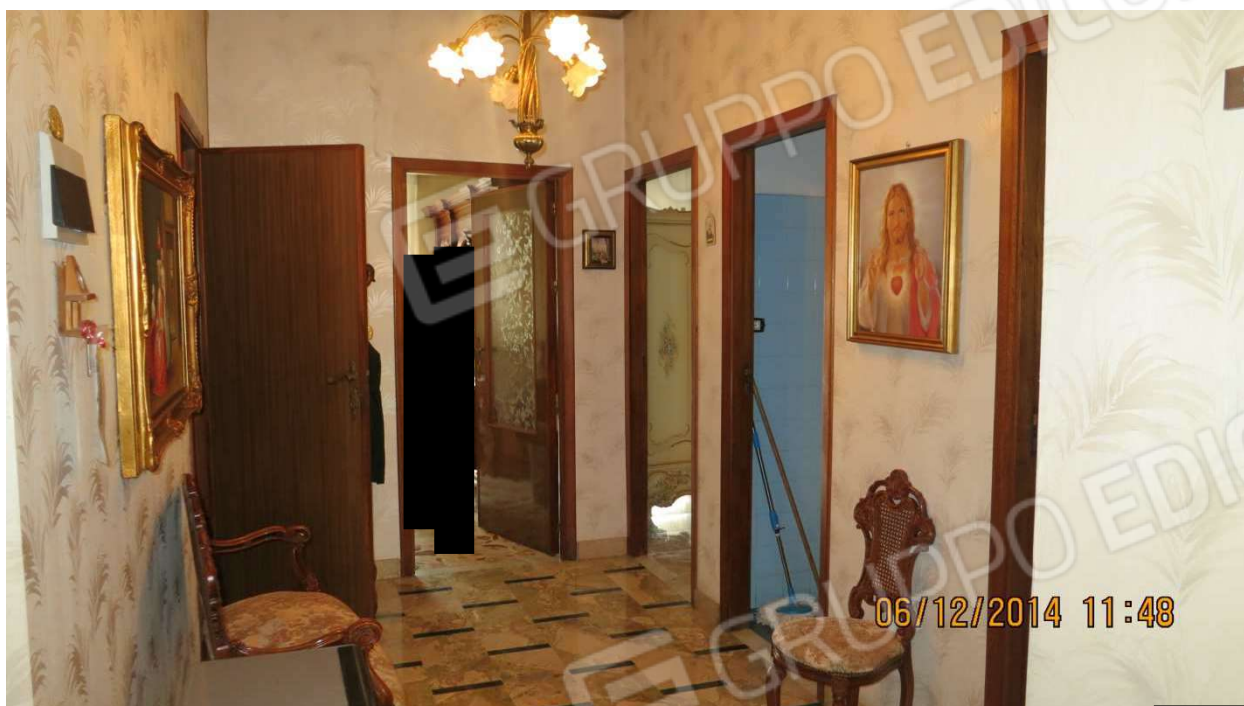

FOTO 12: Altra inquadratura dei vai camera letto e wc che si aprono sul disimpegno centrale dell'appartamento di proprietà [redacted] di cui alla particella 695/4 del foglio 45 di Canicattì.