

N. -7700

E-5100



Direzione Provinciale di Agrigento Ufficio Provinciale - Territorio - Direttore GIARRANCO ANTONIO

Vis. tel. € 90 euro

Comune. CANICATTI
Foglio: 68

Scala originale: 1:2000
Dimensioni cornice: 534.000 x 378.000 metri

24-Feb-2021 17:06:52
Prot. n. T336311/2021

ALLEGATO N. 36

Firmato Da: MONACHELLO ANGELO Emesso Da: ARUBAPEC S.P.A. NG CA 3 Serial#: 626c07485bf256d59a40acted8637865



Agenzia del Territorio
CATASTO FABBRICATI
 Ufficio Provinciale di
 Agrigento

ELABORATO PLANIMETRICO
 Compilato da:
 Celini Gioachino
 Iscritto all'albo:
 Geometri
 Prov. Agrigento N. 1962

Comune di Canicatti' Protocollo n. AG0248620 del 29/11/2004
 Sezione: Foglio: 68 Particella: 751 Tipo Mappale n. 241165 del 19/11/2004

Demostrazione grafica dei subalterni Scala 1 : 500

Part. 296-326-305

Part. 308

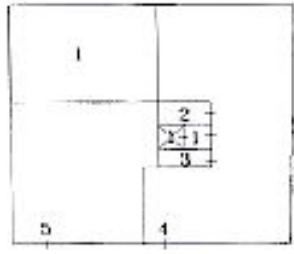

Via G. Rao

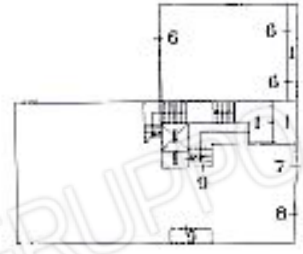

Via Rosario Pillitteri
PIANO TERRA

PIANO TERRA

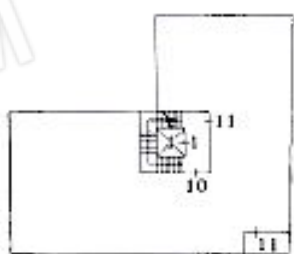

PIANO PRIMO

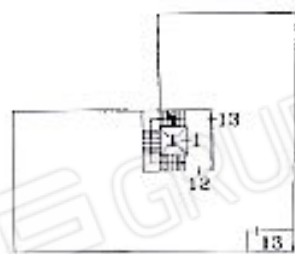

PIANO SECONDO

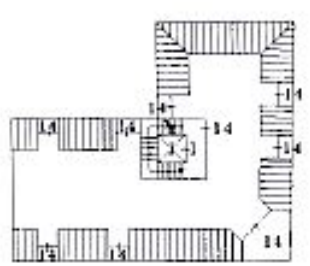

PIANO TERZO



Ultima planimetria in atti

SOTTOTETTO NON ABITABILE

Data: 21/05/2021 - n. T333039 - Richiedente: Telematico

Totale schede: 1 - Formato di acquisizione: A4(210x297) - Formato stampa richiesto: A4(210x297) - Fattore di scala non utilizzabile

Catasto dei Fabbricati - Situazione al 21/05/2021 - Comune di CANICATTI' (B602) - < Foglio: 68 - Particella: 751 - Elaborato planimetrico >

**Agenzia del Territorio
CATASTO FABBRICATI
Ufficio Provinciale di
Agrigento**

Dichiarazione protocollo n. AG0248620 del 29/11/2004

Planimetria di u.i.u. in Comune di Canicatti

Via Gaetano Rao

civ. 16

Identificativi Catastali:

Sezione:
Foglio: 68
Particella: 751
Subalterno: 4

Compilata da:
Colini Gioschino
Iscritto all'albo:
Geometri
Prov. Agrigento

n. 1962

Scheda n. 1 Scala 1:200

PIANO TERRA
H=mt.2,40+2,60

Part. 296-326-305

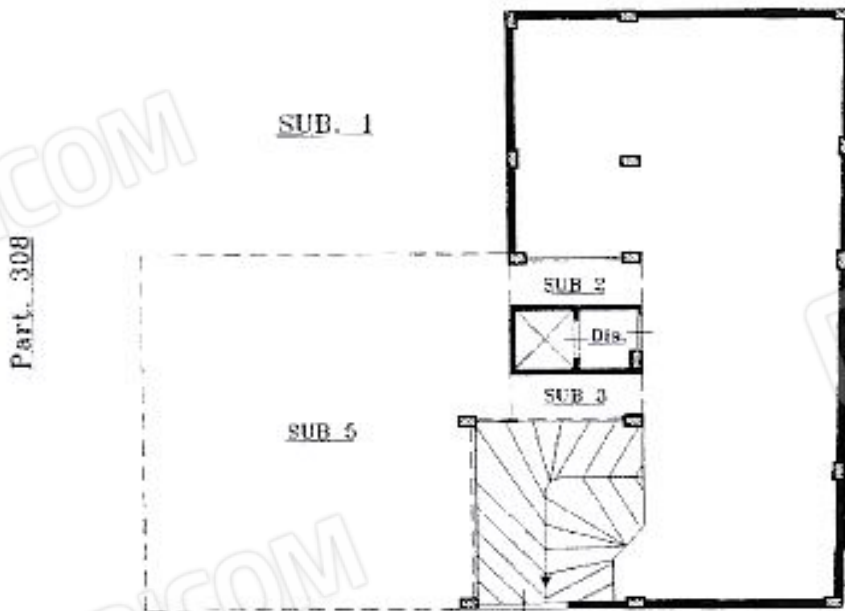

Catasto dei Fabbricati - Situazione al 21/05/2021 - Comune di CANICATTI (B602) - < Foglio: 68 - Particella: 751 - Subalterno: 4 -
VIA ROSARIO PILLITTERI n. 16 piano: 1;

Ultima planimetria in atti

Data: 21/05/2021 - n. T21837 - Richiedente: MNCNGL65S16B6020

Totale schede: 1 - Formato di acquisizione: A4(210x297) - Formato stampa richiesto: A4(210x297)

ALLEGATO N. 38

Superficie Reale Netta
Superficie Reale Lorda

mq. 149,81
mq. 169,40

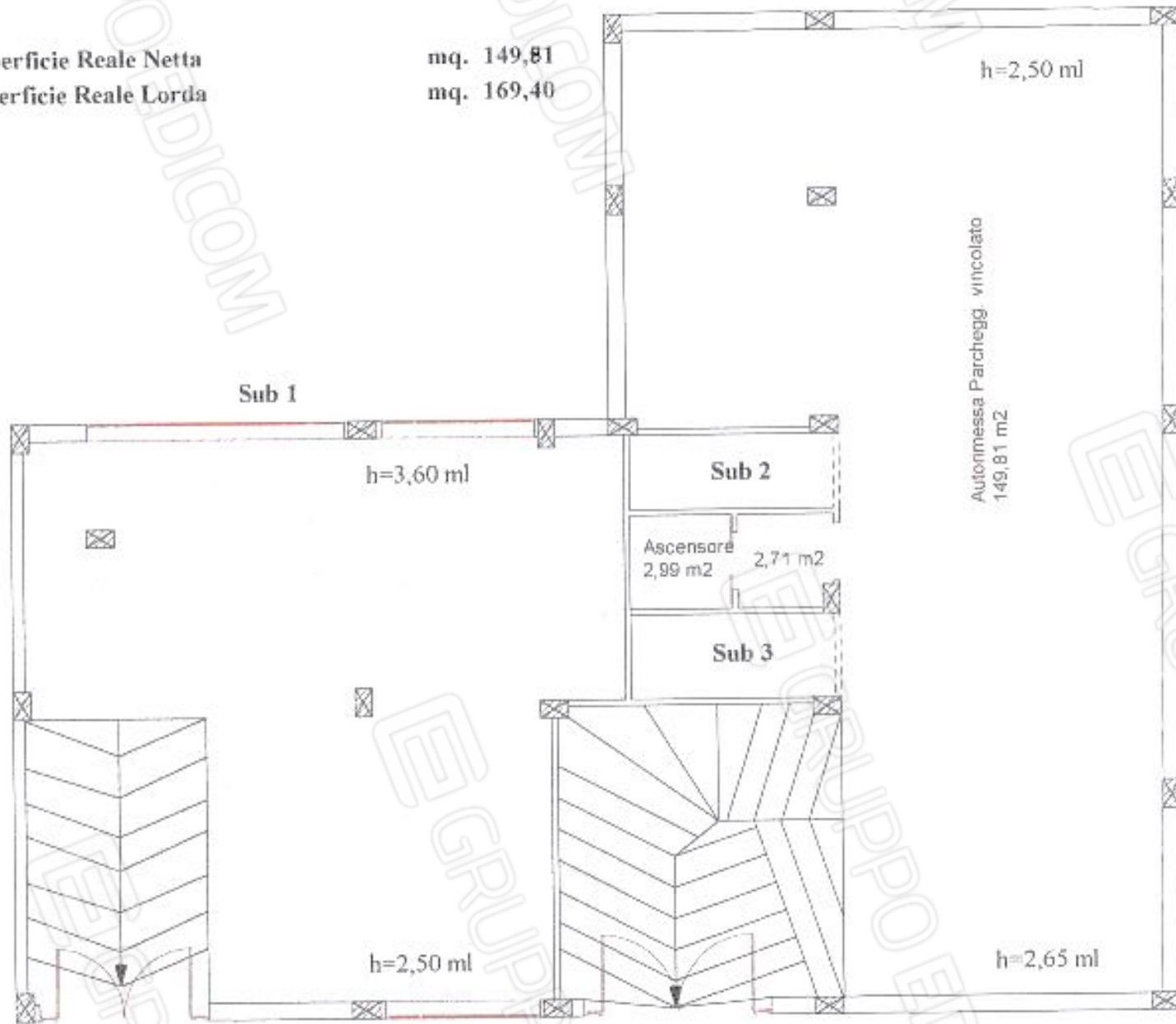

Sub 1

h=3,60 ml

Sub 2

Autonimessa Parcheggio vincolato
149,81 m²

h=2,50 ml

Ascensore
2,99 m²

2,71 m

Sub 3

h=2,50 ml

h=2,65 ml

terrapieno di via Rosario Pillitteri

via Rosario Pillitteri

Pianta Piano Terra h= ml. 2,62 in media

SCALA 1:100



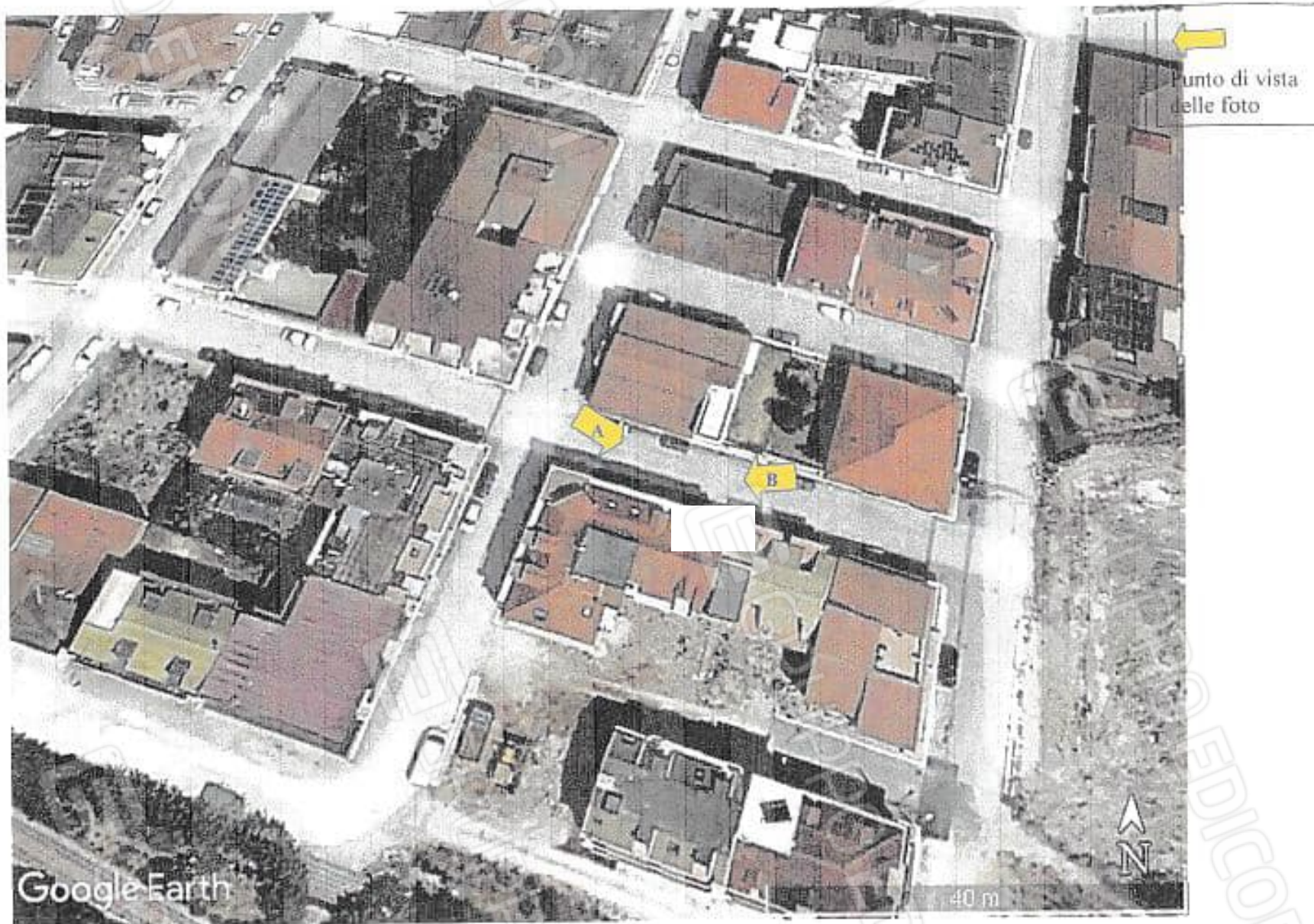

Contesto urbanistico nell'immediate vicinanze dell'Autorimessa, ubicata in via Pillitteri a Canicatti

**CONTESTO URBANISTICO nelle vicinanze dell'Immobile
ubicato in via Rosario Pillitteri Canicatti**



foto "A"



foto "B"

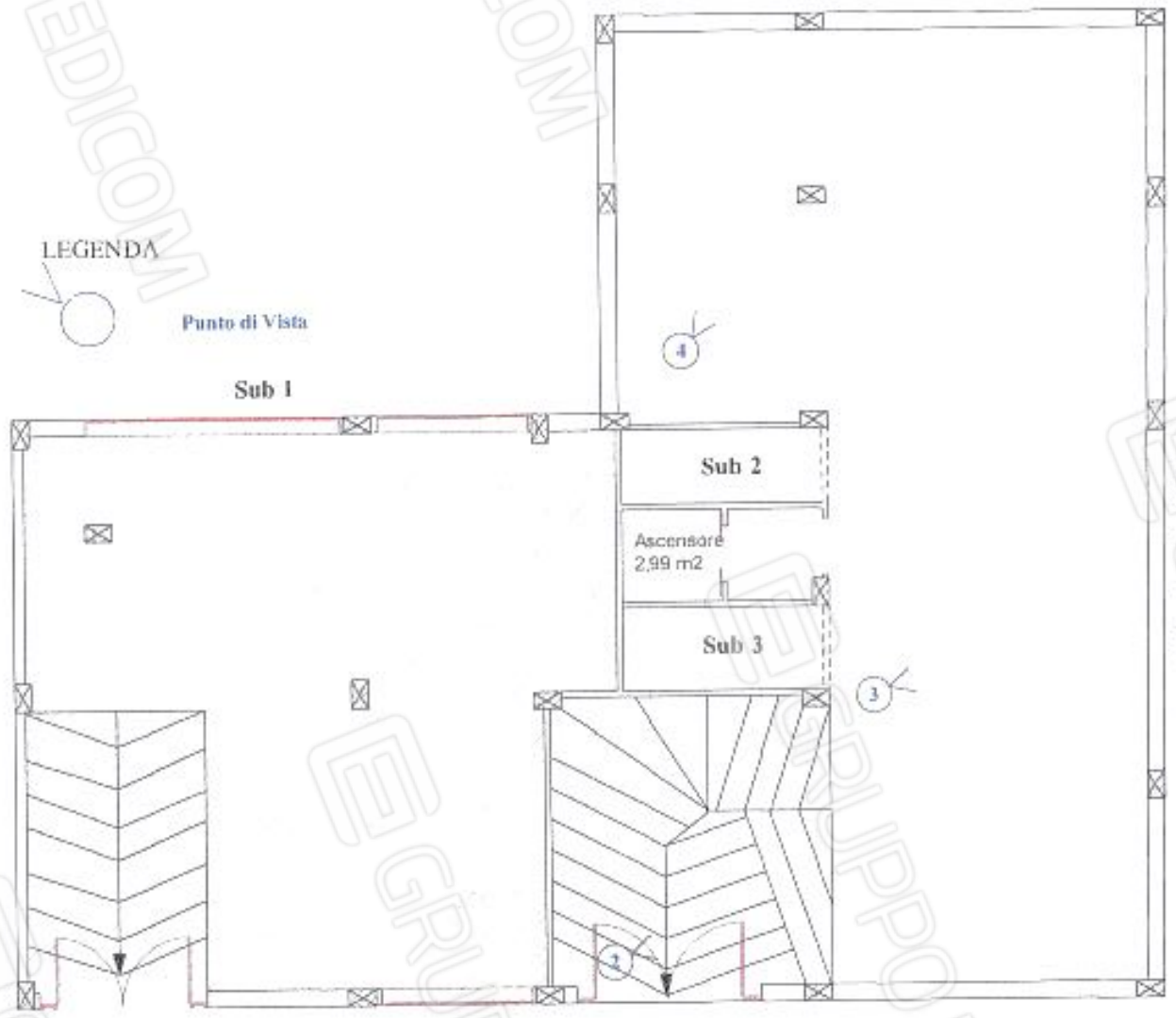

LEGENDA



Punto di Vista

Sub 1

Sub 2

Ascensore
2,99 m2

Sub 3

via Rosario Pillitteri

terrapieno di via Rosario Pillitteri

Pianta Piano Terra

**AUTORIMESSA POSTO A PIANO TERRA (SEMINTERRATO)
CON INGRESSO DALLA via Rosario Pillitteri n° 16 Canicatti
CORPO A**



foto n. 1



foto n. 2



foto n. 3



foto n. 4