

**Agenzia del Territorio**  
**CATASTO FABBRICATI**  
Ufficio Provinciale di  
Catania

Dichiarazione protocollo n. CT0226160 del 27/04/2010

Planimetria di u.i.u. in Comune di Ragalna

Via Canfarella

civ. SN

Identificativi Catastali:

Sezione:

Foglio: 21

Particella: 1485

Subalterno: 26

Compilata da:  
Ciccio Carmelo

Iscritto all'albo:  
Ingegneri

Prov. Catania

N. 1721

Scheda n. 1

Scala 1:200

Nord

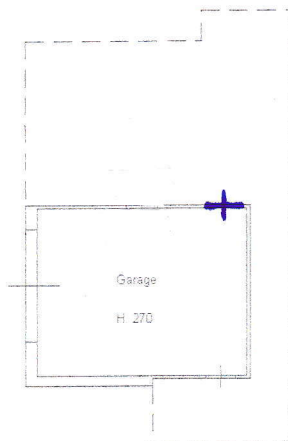

PIANO PRIMO SOTTOSTRADA

Catasto dei Fabbricati - Situazione al 17/09/2020 - Comune di RAGALNA(M287) - < Foglio: 21 Particella: 1485 - Subalterno 26 >  
VIA CANFARELLA n. SN piano: S1 lotto: N edificio: 9;



**Agenzia del Territorio  
CATASTO FABBRICATI  
Ufficio Provinciale di  
Catania**

Dichiarazione protocollo n. CT0226160 del 27/04/2010

Planimetria di u.i.u. in Comune di Ragalna

Via Canfarella

civ. SN

Identificativi Catastali:

Sezione:

Foglio: 21

Particella: 1485

Subalterno: 27

Compilata da:  
Ciccia Carmelo

Iscritto all'albo:  
Ingegneri

Prov. Catania

N. 1721

Scheda n. 1

Scala 1:200

Nord

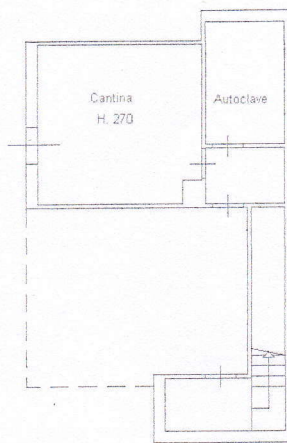

PIANO PRIMO SOTTOSTRADA

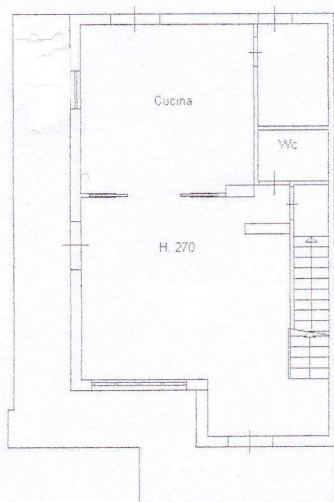

PIANO TERRA

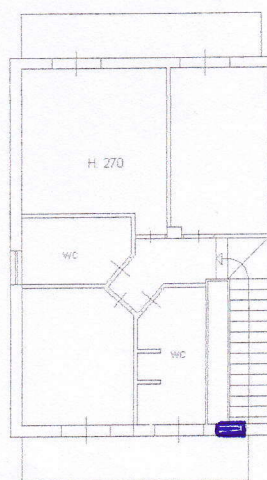

PRIMO PIANO

Catasto dei Fabbricati - Situazione al 17/09/2020 - Comune di RAGALNA(M287) - < Foglio: 21 Particella: 1485 - Subalterno 27 >  
VIA CANFARELLA n. SN piano: S1-T-1 lotto: N edificio: 9;

