

MODULARIO
F. fog. standard - 497



MINISTERO DELLE FINANZE
DIREZIONE GENERALE DEL CATASTO E DEI SERVIZI TECNICI ERARIALI

MOD. B (Nuovo Catasto Edilizio Urbano)

NUOVO CATASTO EDILIZIO URBANO

(R. DECRETO-LEGGE 12 APRILE 1939, N. 652)

Lire
50

Planimetria dell'immobile situato nel Comune di _____ Via _____

Ditta _____

Allegata alla dichiarazione presentata all'Ufficio Tecnico Erariale di _____

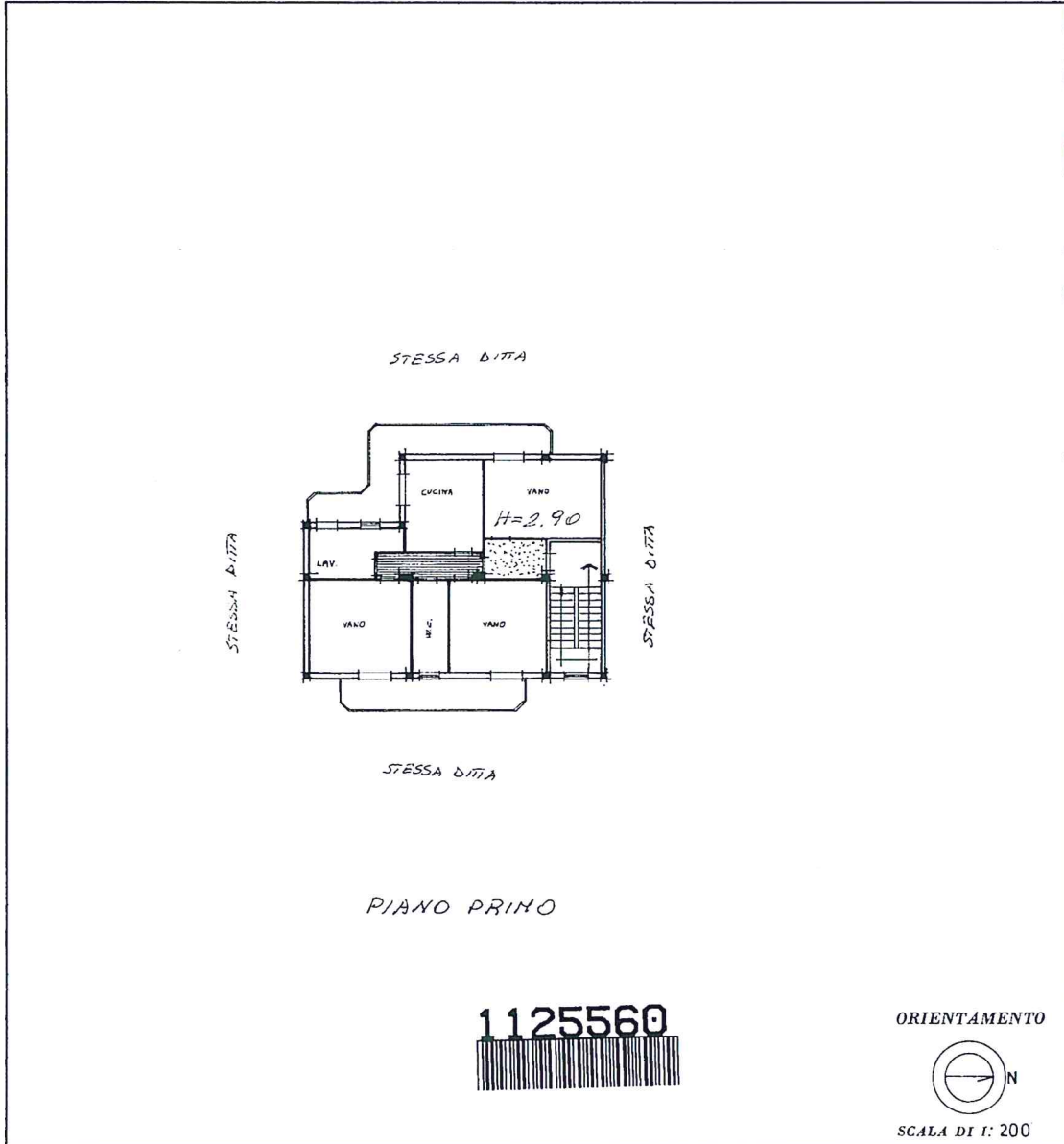

SPAZIO RISERVATO PER LE ANNOTAZIONI D'UFFICIO	
DATA PROT. N°	Foglio 13 - Particella 199 Sub 86

Compilata dal _____
(Titolo, nome e cognome del tecnico)

Iscritto all'Albo de _____
della Provincia di _____

DATA _____
Firma: _____



Catasto dei Fabbricati - Situazione al 10/05/2023 - Comune di ACI SANT'ANTONIO(A029) - < Foglio 13 - Particella 199 - Subalterno 86 >
VIA NOCILLA Piano I

Ultima planimetria in atti

- APPARTAMENTO (tipo A/2), Via Nocilla n. 19/M
piano primo, palazzina C, scala I,
censito presso il Catasto Fabbricati al foglio 13, part. 199, sub. 86
piano 1, cat. A/2

SCALA 1:100

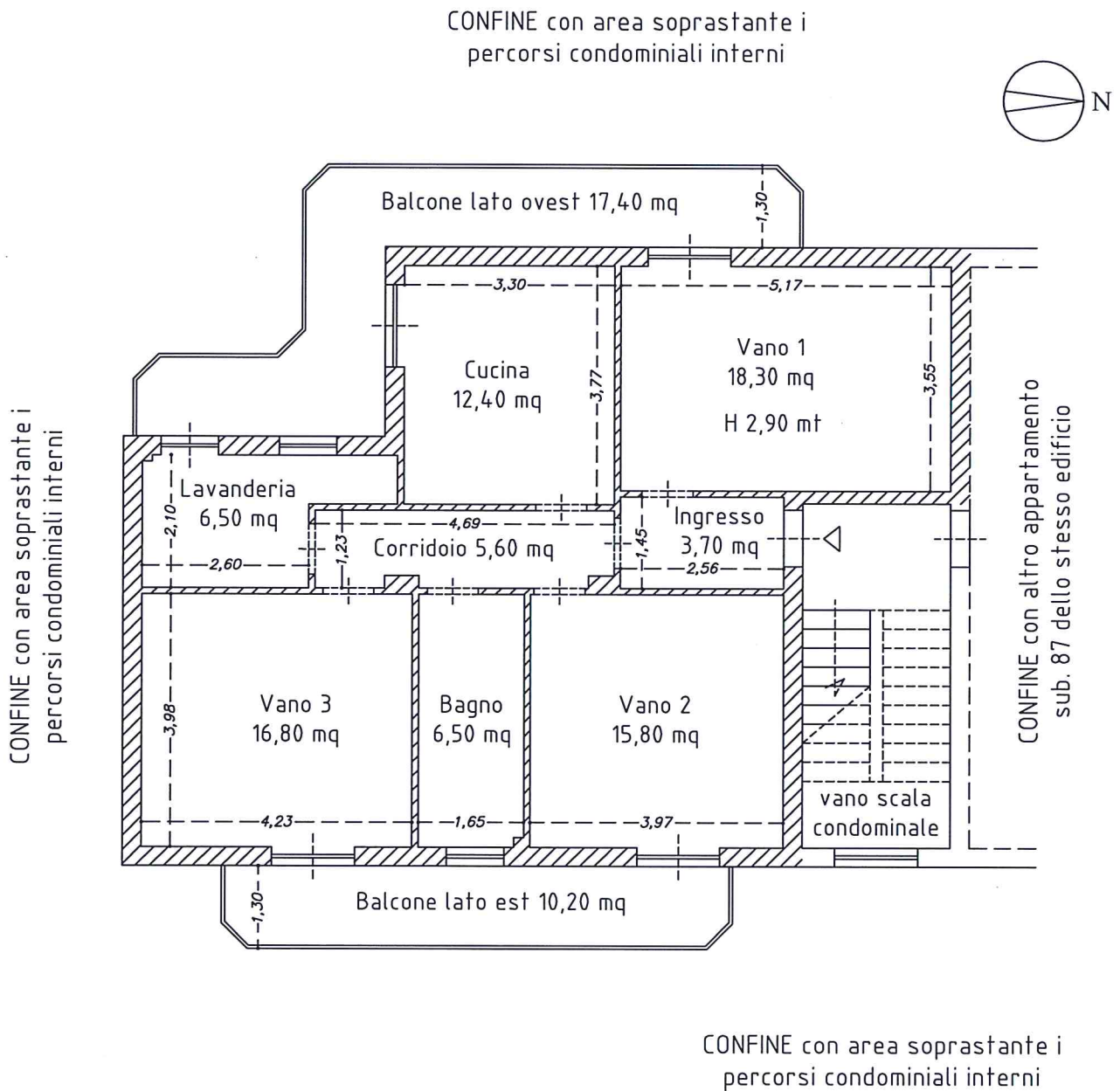

- La superficie netta dell'appartamento risulta essere di 85,60 mq oltre la superficie dei balconi lato ovest ed est;
- La superficie lorda dell'appartamento risulta essere di 100,70 mq oltre la superficie dei balconi lato ovest ed est complessivamente di 27,60 mq;