

A/1623

Completata dal Ing. Harimo Carmelo
data 21-07-97 firma [Signature]
della provincia di CT n. 854
iscritto all'albo degli Ingegneri

Identificativi catastali
F. 30
n. 22216 sub 11

Dichiarazione di N.C.
Denuncia di variazione

RISERVATO ALL'UFFICIO

SCALA DI 1:500



ORIENTAMENTO

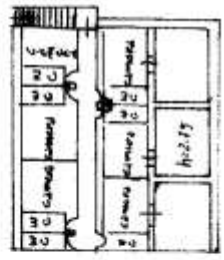

Piano Primo

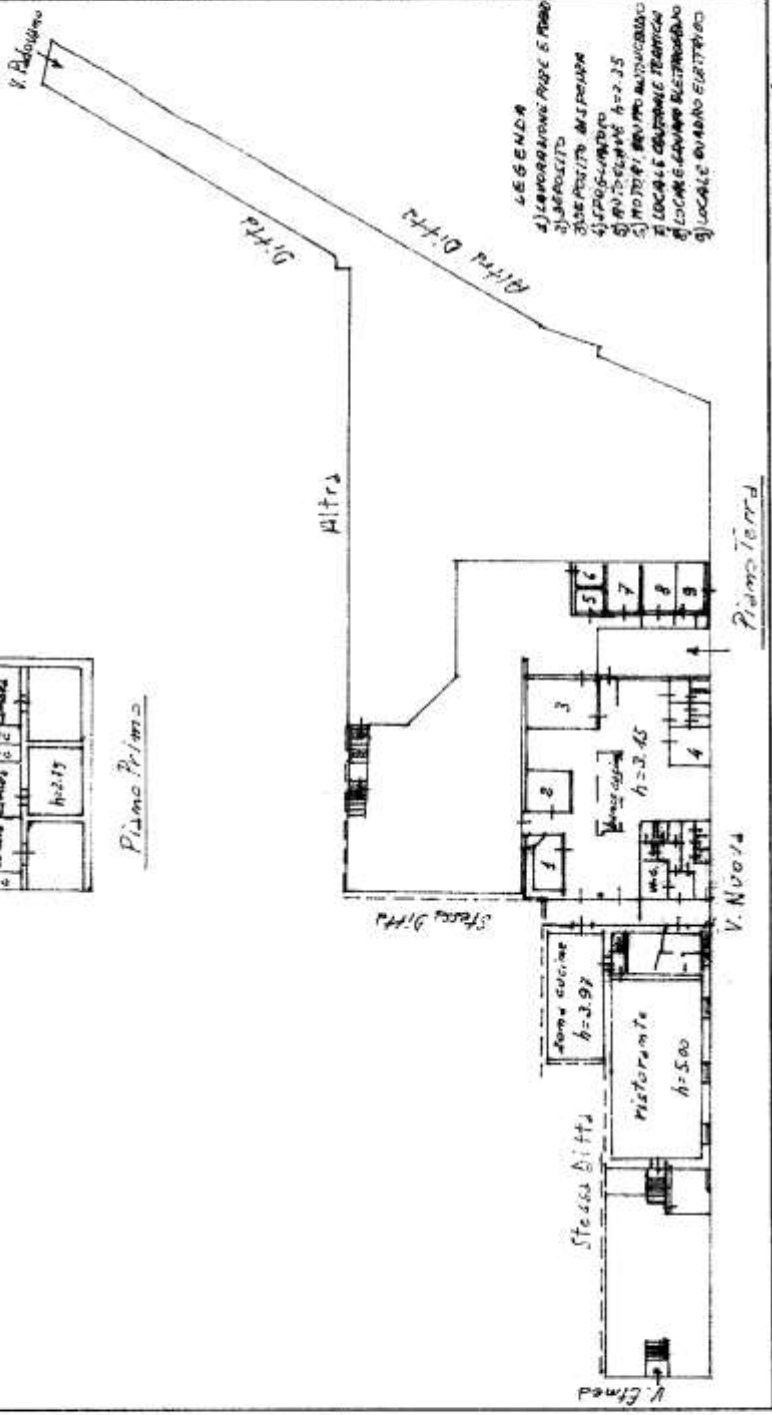

- LEGENDA
- 1) CARATTERIZZAZIONE PAVI E MUR
 - 2) DEPOSITO
 - 3) SEDE PRIVATA
 - 4) STRADA
 - 5) MUR
 - 6) LOCALI
 - 7) LOCALI
 - 8) LOCALI
 - 9) LOCALI

Planimetria di u.t.u. in Comune di Nicolosi via Etna civ. 112

MOD. BN (CEU)
LIFE
500

CATASTO EDILIZIO URBANO (RDL 13-4-1939, n. 652)
DIREZIONE GENERALE DEL CATASTO E DEI SISTEMI



MOD. 487
1 ing. 1000 487



Planimetria di u.i.u. in Comune di Nicosia via Etnea civ. 112

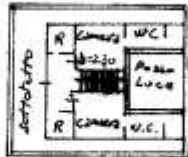

Piano Primo

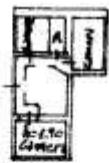

Piano Primo Annesso

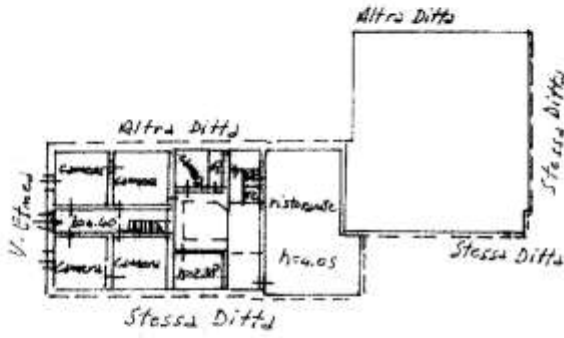

Piano Terra

ORIENTAMENTO



SCALA DI 1:500

Roma - Istituto Poligrafico e Zecca dello Stato - P. 4

Dichiarazione di N.C.
Denuncia di variazione

Compilata dal Ing. Marino Carmelo
(Titolo, cognome e nome)

RISERVATO ALL'UFFICIO

Identificativi catastali
F. 30
n. 1321 sub. 2
2216 2

Iscritto all'albo degli Ingegneri
della provincia di CT 854
data 21-07-92 Firma [Signature]

git. 112
A/1623