

Ist. n. 3 dep. 18/11/2022



**Agenda del Territorio**  
**CATASTO FABBRICATI**  
Ufficio Provinciale di  
Messina

Scheda n. 1      Scala 1:100

Dichiarazione protocollata n. <b>MESS/0454</b> del <b>17/08/2009</b> Planimetria di n. l. u. in Comune di Messina Via Ducezio	g. l. v. SNC M. 2920
Identificativi Catastali: Sezione: Foglio: 120 Particella: 1039 Subalterno: 179	Compilata da: Mondo Francesco Iscritta all'albo: Geometri Prov. Messina

# PIANO QUINTO

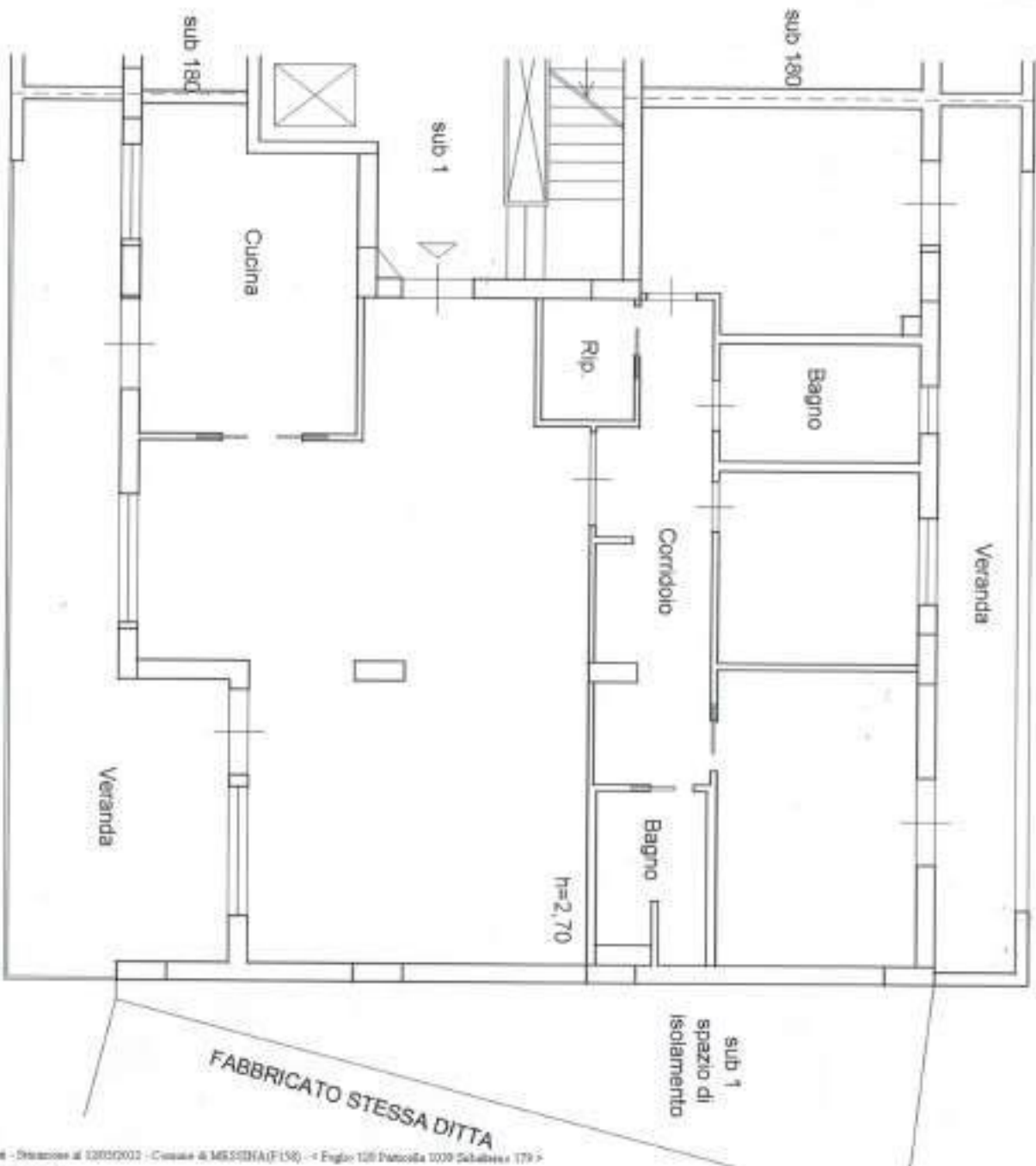

Catasto dei Fabbricati - Strazione al 1203/2002 - Comune di MESSINA (F158) - Foglio 120 Particella 1039 Subalterno 179 - VIA DUCEZIO n. SNC Piano 5

Data di presentazione: 17/08/2009 - Data: 12/05/2022 - N. pratica: ME0042346/2022 - Richiedente: N. 223N R.G. ES ZANGHI RITA - Ultima Scheda di Formato di segg. Att. 17/08/2009 - Formato di segg. di scala: 1:1

**Agencia del Territorio**  
**CATASTO FABBRICATI**  
Ufficio Provinciale di  
Messina

Scheda n. 1      Scala 1:100

Dichiarazione protocollata n. 18/2022 del 17/05/2022 Planimetria di u.i.u. in Comune di Messina Via Ducesio	dal 17/05/2022 del 17/05/2022
Identificativi Catastrali: Sezione: 120 Foglio: 120 Particella: 1039 Subalterno: 13	Compilata da: Mondo Francesco Iscritto all'albo: Geometri Prov. Messina
	civ. SNC N. 2920

### PIANO SECONDO SOTTOSTRADA

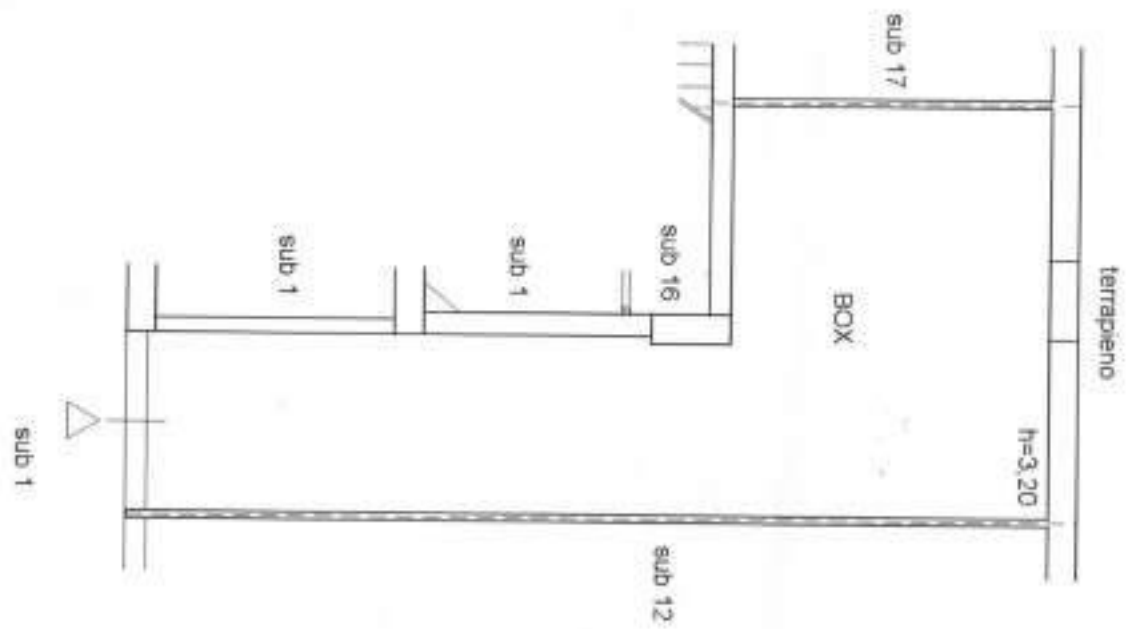

ELABORATO PLANIMETRICO		Completato da: Fazio Giuseppe	
Comune di Messina		Sezione:	
Dimostrazione grafica del subalterno		Foglio: 120	
3		Part. 101	

PIANO PRIMO SOTTOSTRADA (S1)

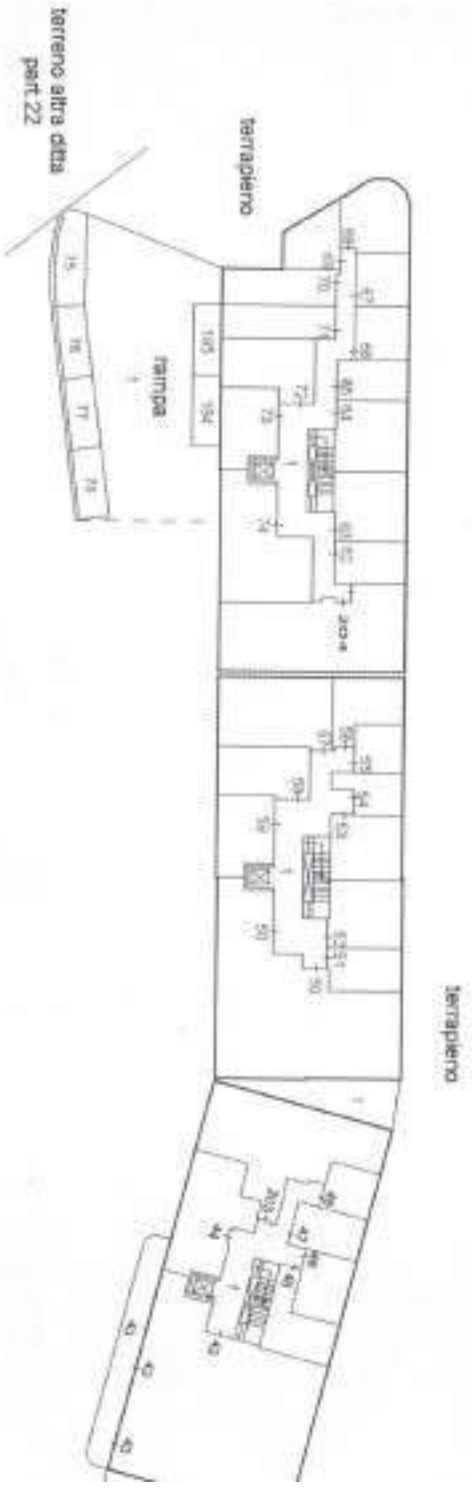

**Agenzia del Territorio  
CAIATO FABBRICATI  
Ufficio Provinciale di  
Messina**

Scheda n. 1      Scala 1:100

Dichiarazione protocollo n. 1285000 del 17/05/2022		Pianimetria da u.l.u. in Comune di Messina		Via Duosio		CIV. SNC	
Identificativi Catastrali:				Compilata da: Mondo Francesco			
Sezione:				Iscritta all'Albo: Geometri			
Foglio: 120				Prov. Messina			
Particella: 1039				M. 2920			
Subalterno: 51							

**PIANO PRIMO SOTTOSTRADA**

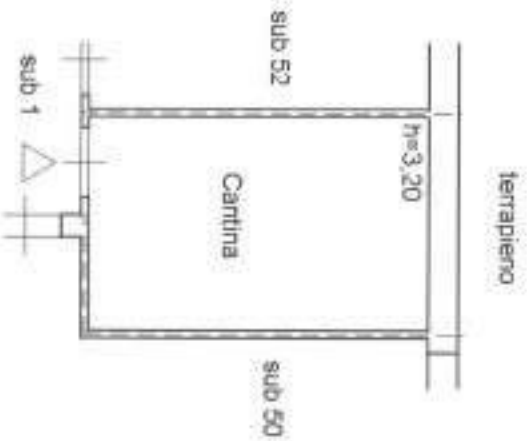

Centro di Fabbrica - Sezione di 1870002 - Comune di MESSINA(150) - Foglio 120 Particella 1039 Subalterno 51  
VIA DUOSIO c. SNC P. n. 21



**Agenzia del Territorio  
CAIASTO FABBRICATI**  
Ufficio Provinciale di  
Messina

Scheda n. 1      Scala 1:100

Dichiarazione protocollo n. 58531044      del 17/08/2009  
Planimetria da u.s.u. in Comune di Messina  
Via Ducezio

d.t.v. SNC

Identificativi Catastali:  
Sezione:  
Foglio: 120  
Particella: 1039  
Subalterno: 124

Compilata dai:  
Mondo Francesco  
Iscritto all'albo:  
Geometri  
Prov. Messina

N. 2920

**PIANO TERRA**



Catasto dei Fabbricati - Sezione di IMMOBILITÀ - Comune di MESSINA (7150) - Foglio 120 Particella 1039 Subalterno 124  
VIA DUCEZIO s. SNC PIANO T

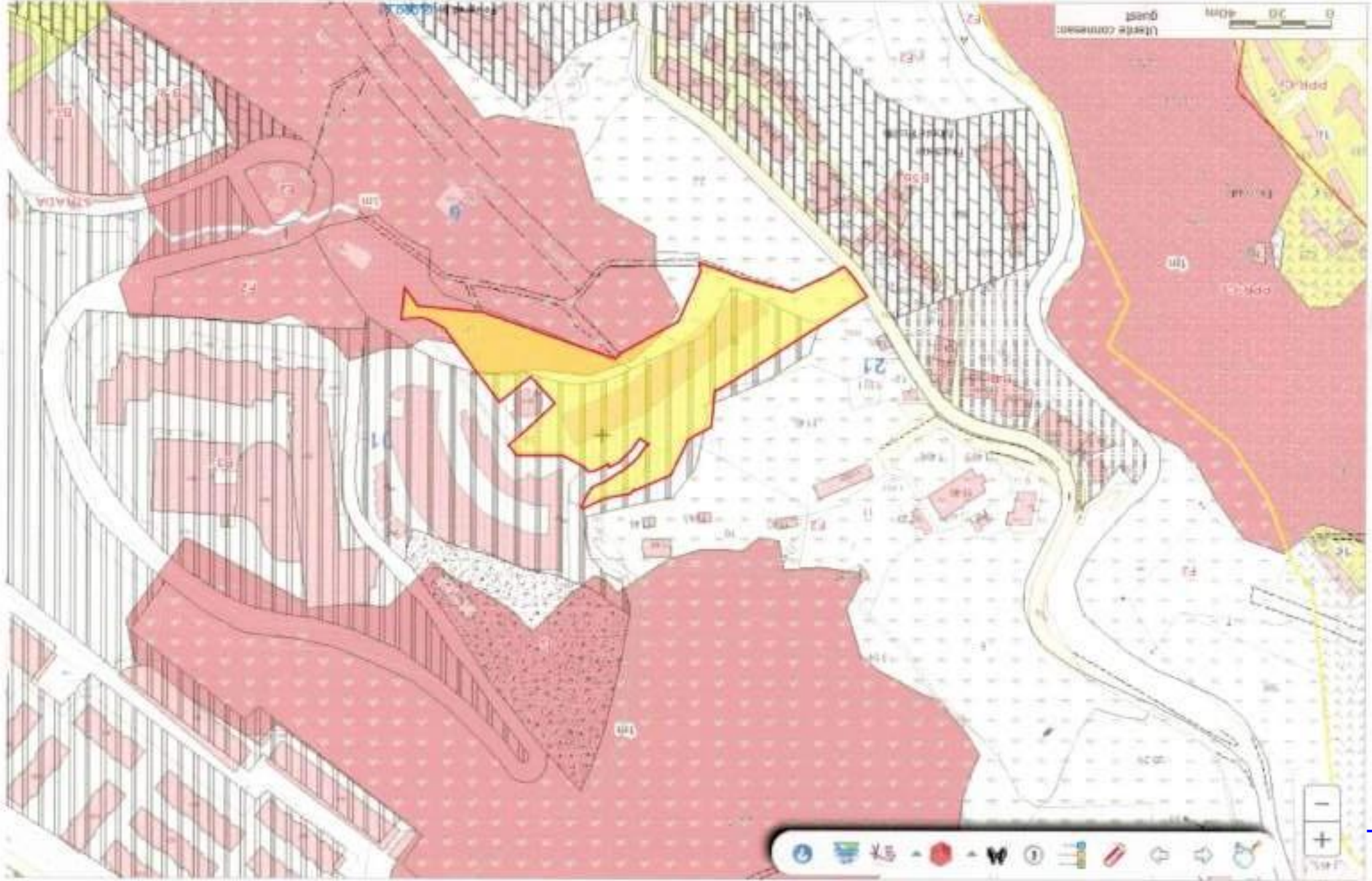

B4c



Comune di Messina