

Agenzia del Territorio
CATASTO FABBRICATI
Ufficio Provinciale di
Messina

Dichiarazione protocollo n. ME0162927 del 24/05/2011

Planimetria di u.i.u. in Comune di Messina

Contrada Cardillo Vill. S.michele

civ. SNC

Identificativi Catastali:

Sezione:

Foglio: 94

Particella: 1153

Subalterno: 11

Compilata da:
Nocera Agostino

Iscritto all'albo:
Periti Edili

Prov. Messina

N. 464

Scheda n. 1

Scala 1:100

PIANO TERRA

h=2.70

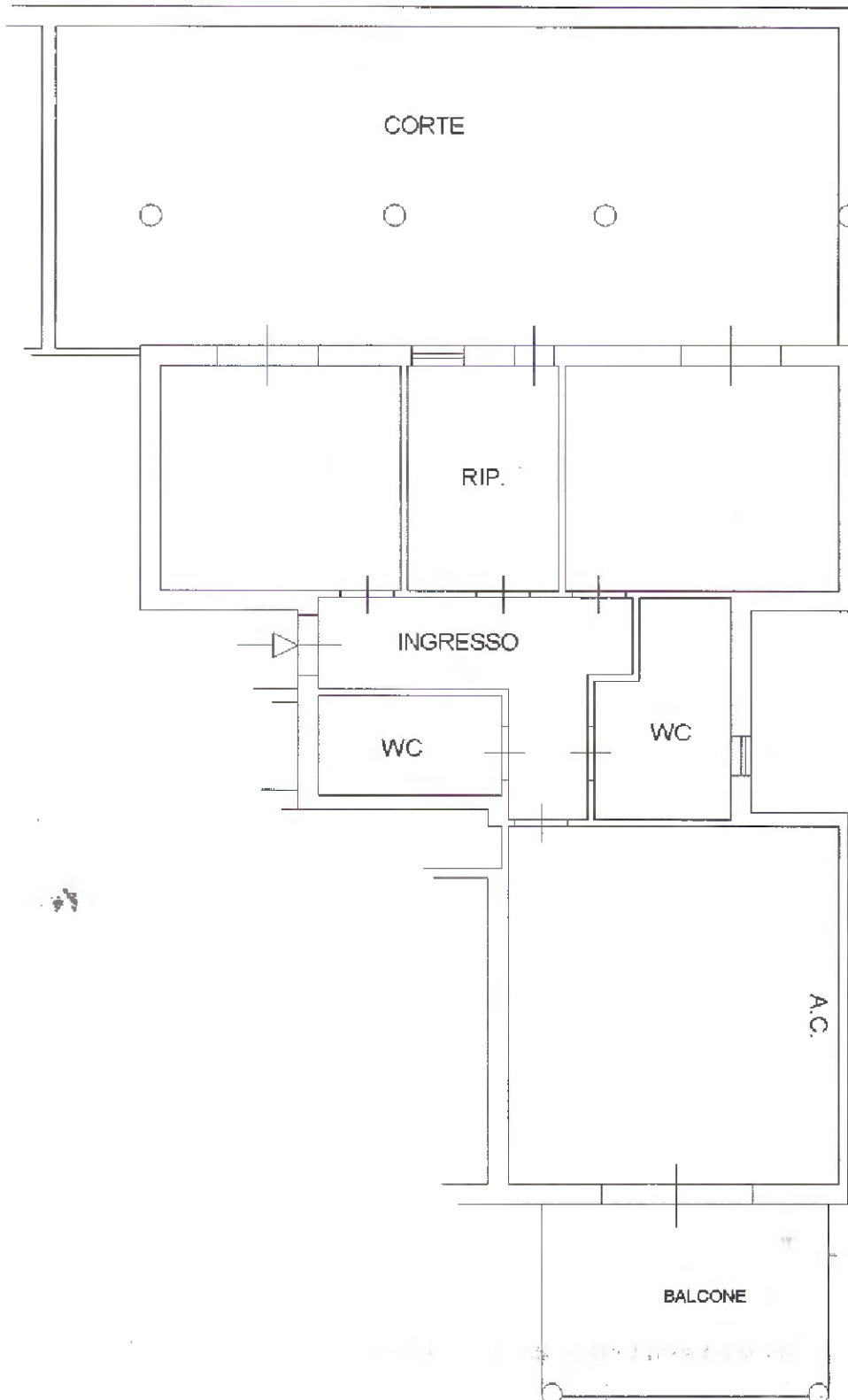

Catasto dei Fabbricati - Situazione al 09/12/2020 - Comune di MESSINA(FI 58) - < Foglio: 94 Particella: 1153 - Subalterno 11 >
PIANO CARDILLO SNC piano: T scala: A;