

MODULARIO  
F. fog. rend. 496



MINISTERO DELLE FINANZE

DIREZIONE GENERALE DEL CATASTO E DEI SERVIZI TECNICI ERARIALI

# NUOVO CATASTO EDILIZIO URBANO

(R. DECRETO-LEGGE 13 APRILE 1939, N. 663)

Mod. A (Nuovo Catasto Edilizio Urbano)

Lire  
300

Planimetria dell'immobile situato nel Comune di *Palermo* Via *Bronte, 76*

Ditta [REDACTED]

Allegata alla dichiarazione presentata all'Ufficio Tecnico Erariale di *Palermo*

LOTTO	<i>A</i>
EDIFICIO	<i>Q6</i>
SCALA	<i>C</i>
PIANO	<i>2°</i>
INTERNO	<i>5</i>
APPART. D.	

h: 3.00

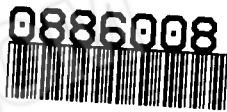
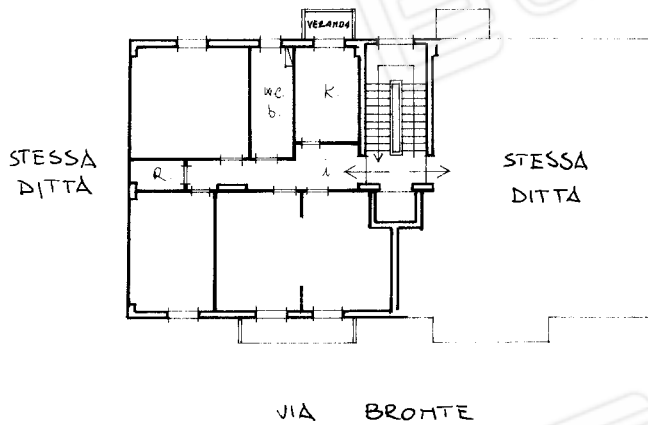

ORIENTAMENTO



SCALA DI 1: 200

SPAZIO RISERVATO PER LE ANNOTAZIONI D'UFFICIO

DATA *1/9/87*  
 PROT. N° *30890*

PARTITA *AE*  
 FOGGIO *4195*  
 MAP. 3. *91*  
 SUB

Completato dal Geom. [REDACTED]  
 Iscritto all'Albo dei Geometri  
 della Provincia di *Palermo*

DATA *1987*  
 Firma: [Signature]



Ultima planimetria in atti

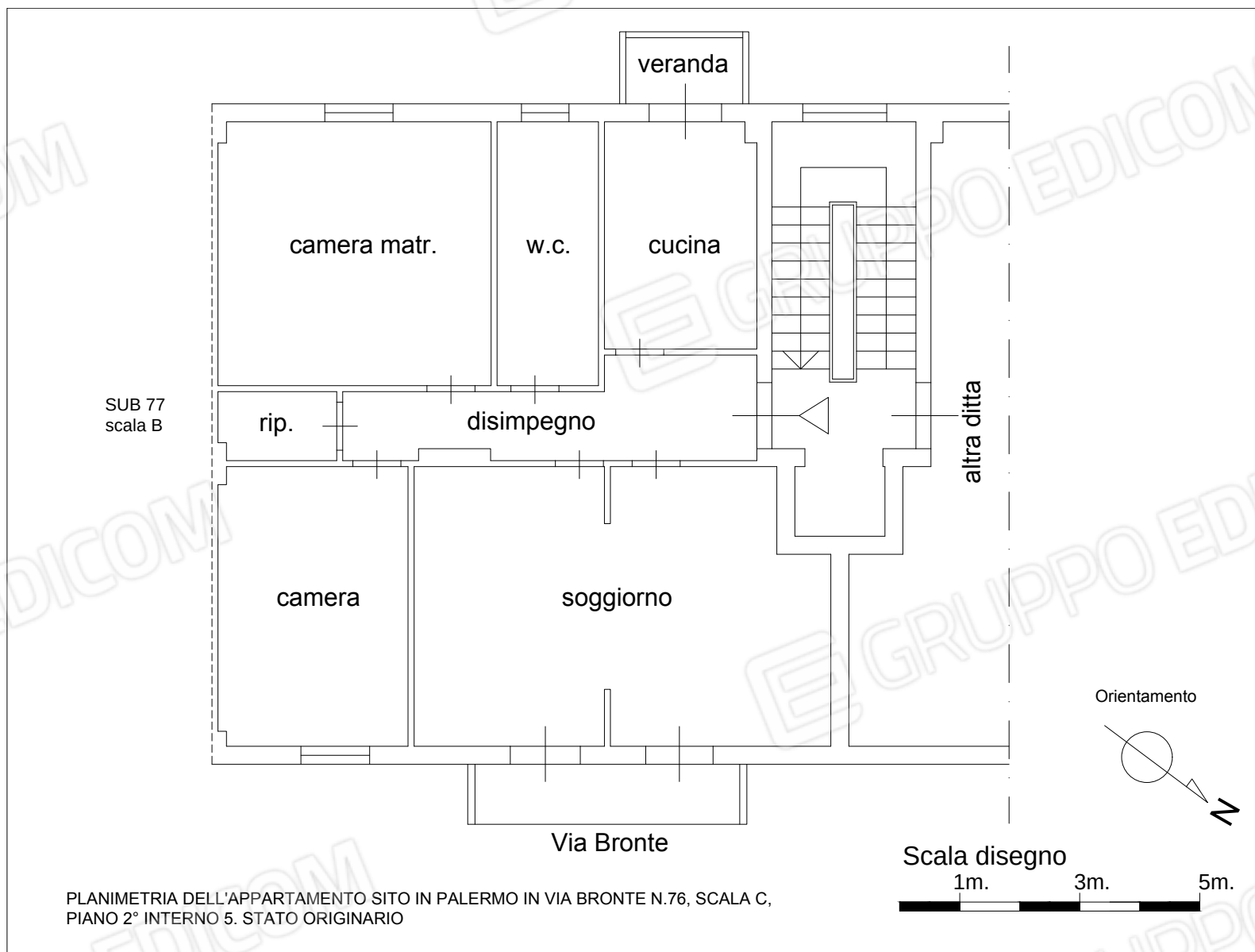

PLANIMETRIA DELL'APPARTAMENTO SITO IN PALERMO IN VIA BRONTE N.76, SCALA C,  
PIANO 2° INTERNO 5. STATO ORIGINARIO

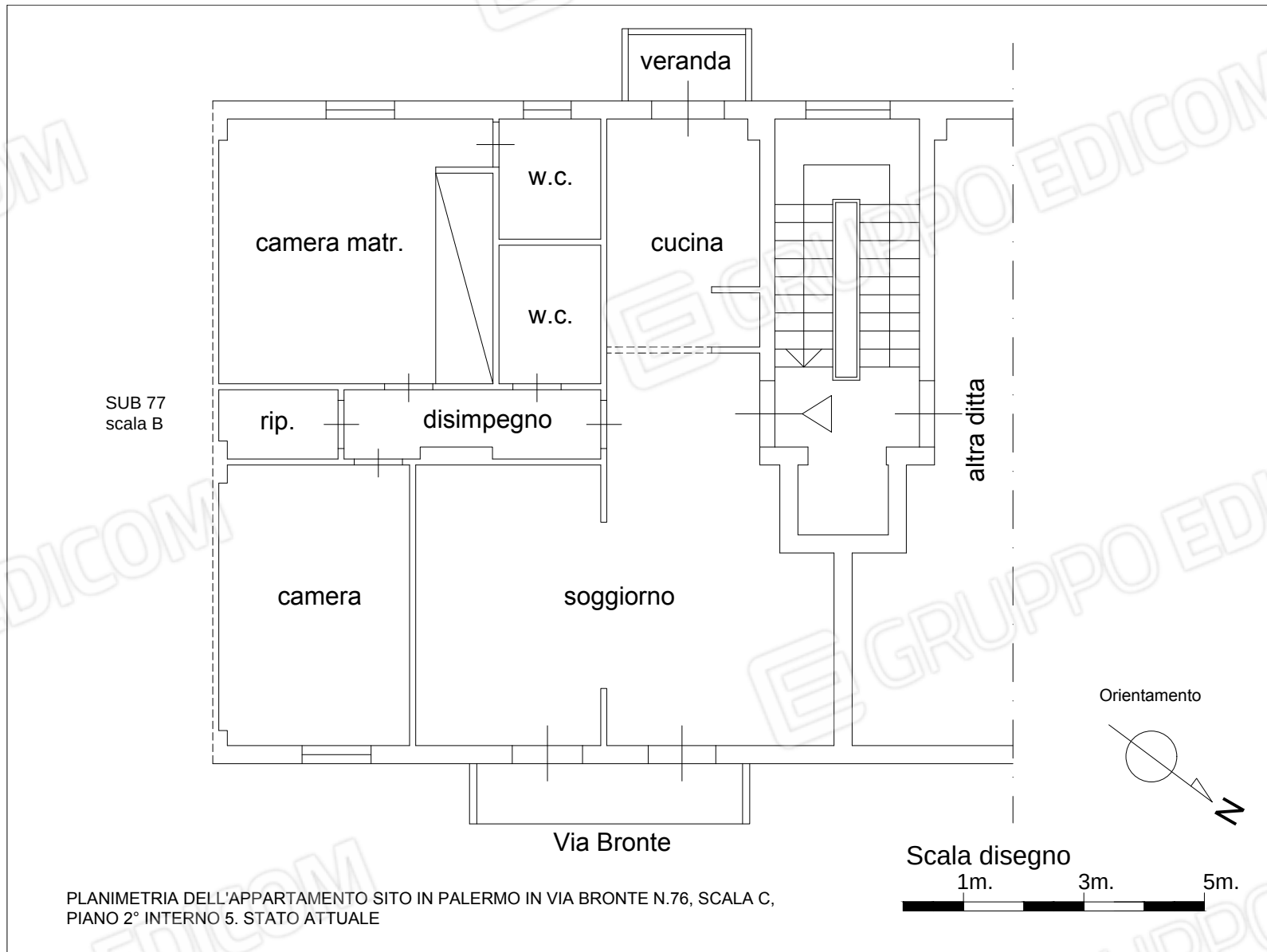

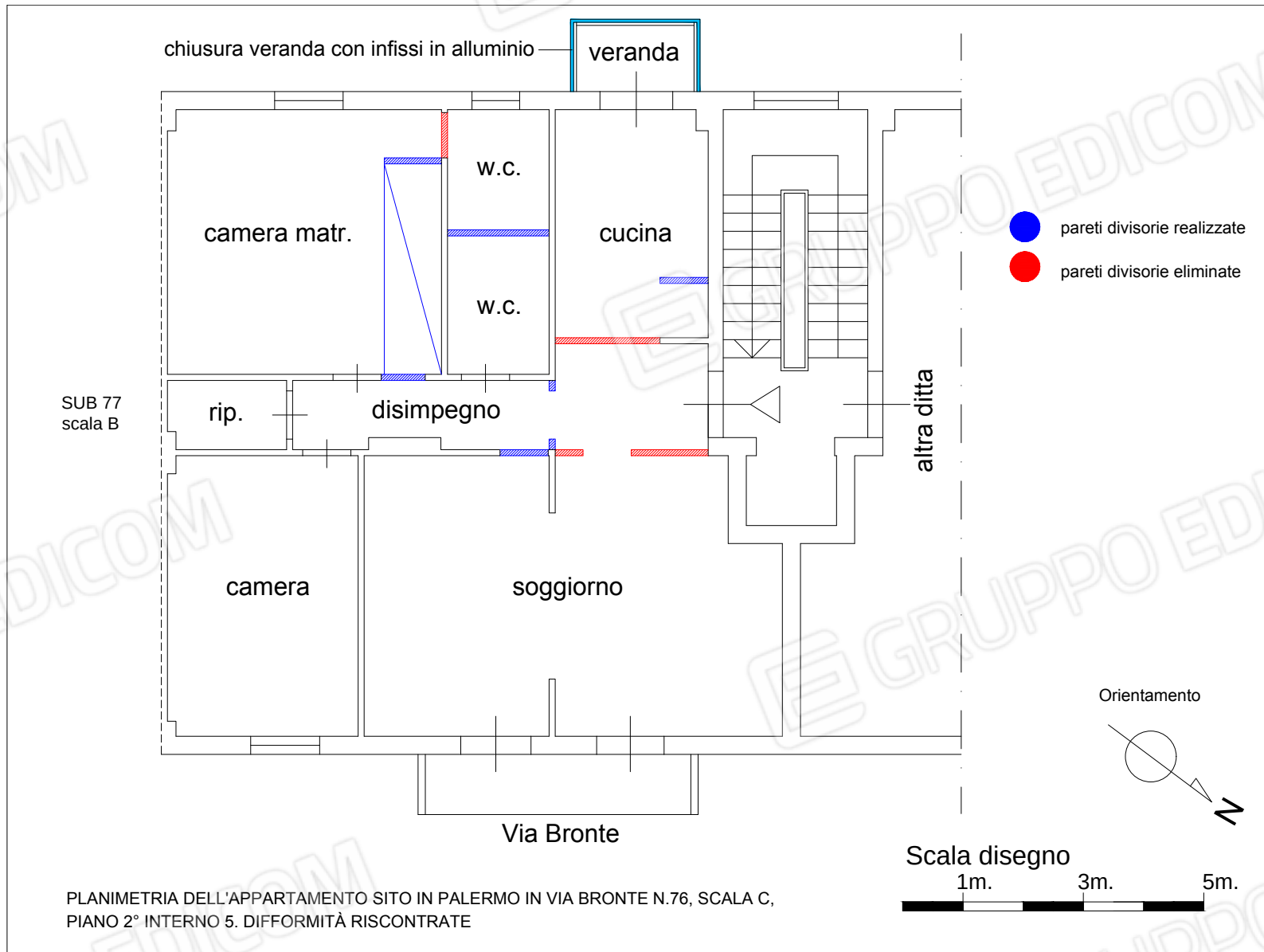

**TRIBUNALE DI PALERMO**  
**SEZIONE VI CIVILE – ESECUZIONI IMMOBILIARI**

---

ESECUZIONE IMMOBILIARE

promossa da



contro



N. 367/2022 R.G.Es.

Giudice dell'esecuzione: Dott.ssa Imperiale Valentina

Custode Giudiziario: Avv. Billeci Barbara

---

**DOCUMENTAZIONE FOTOGRAFICA**

**LOTTO UNICO**

**Piena proprietà di un appartamento sito in Palermo, Via Bronte n.76, secondo piano, composto da 5,5 vani catastali e censita al CF del Comune di Palermo al foglio 47, particella 4195, sub 91, Via Bronte n. 76, piano 2, Cat. A/3, classe 6, vani 5,5, R.C. euro 312,46.**



Foto 1



Foto 2







Foto 3



Foto 4



Foto 5



Foto 6





Foto 7



Foto 8

Foto 6









Foto 11



Foto 12





Foto 13



Foto 14





Foto 15



Foto 16





Foto 17



Foto 18









Foto 21



Foto 22





Foto 23



Foto 24





Foto 25



Foto 26





Foto 27



Foto 28



