

POPOLARIO
P. Cat. S. T. - 206



MINISTERO DELLE FINANZE
DIREZIONE GENERALE DEL CATASTO E DEI SERVIZI TECNICI ERARIALI

MOD. A (Nuovo Catasto Edilizio Urbano)

NUOVO CATASTO EDILIZIO URBANO

Lire
100

(R. DECRETO-LEGGE 13 APRILE 1959, N. 657)

Planimetria dell'immobile situato nel Comune di Palermo Via P. J. di Poteruo 145

Ditta XXXXXXXXXX

Allegata alla dichiarazione presentata all'Ufficio Tecnico Erariale di PALEO.



VIA P. J. di Poteruo

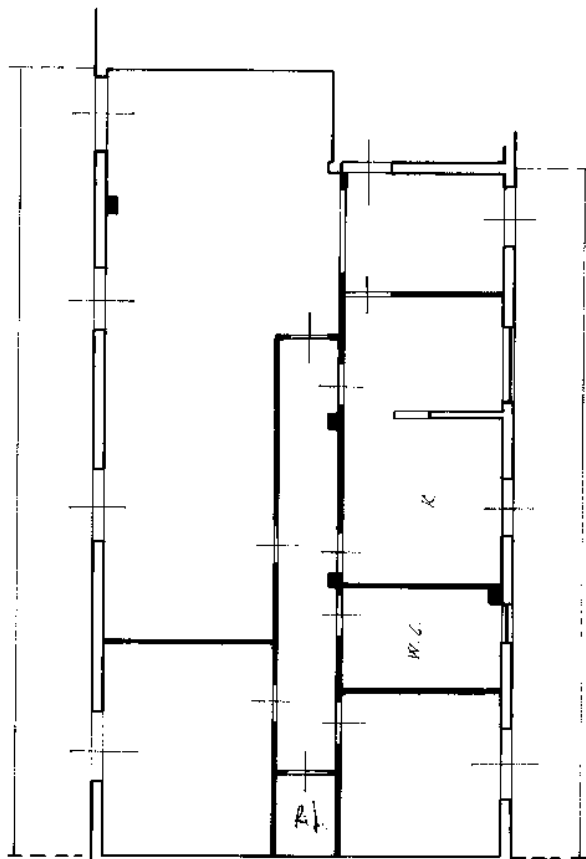

PIANO 5°
H = 2,90

STESSA DITTA

0841127

ORIENTAMENTO



SCALA DI 1:100

SPAZIO RISERVATO PER LE ANNOTAZIONI D'UFFICIO

DATA 5/7/1980
PROT. N° 10103

Compilata dal 9801

Iscritto nel registro del 1525
della Provincia di PALERMO

Da
Fu

Ultima planimetria in atti



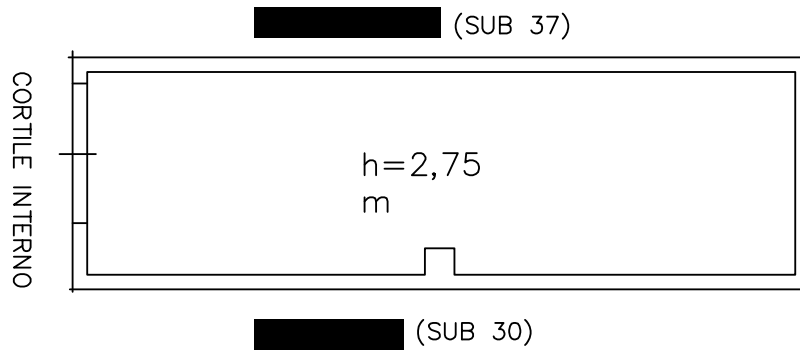

VIA PRINCIPE DI PATERNO'

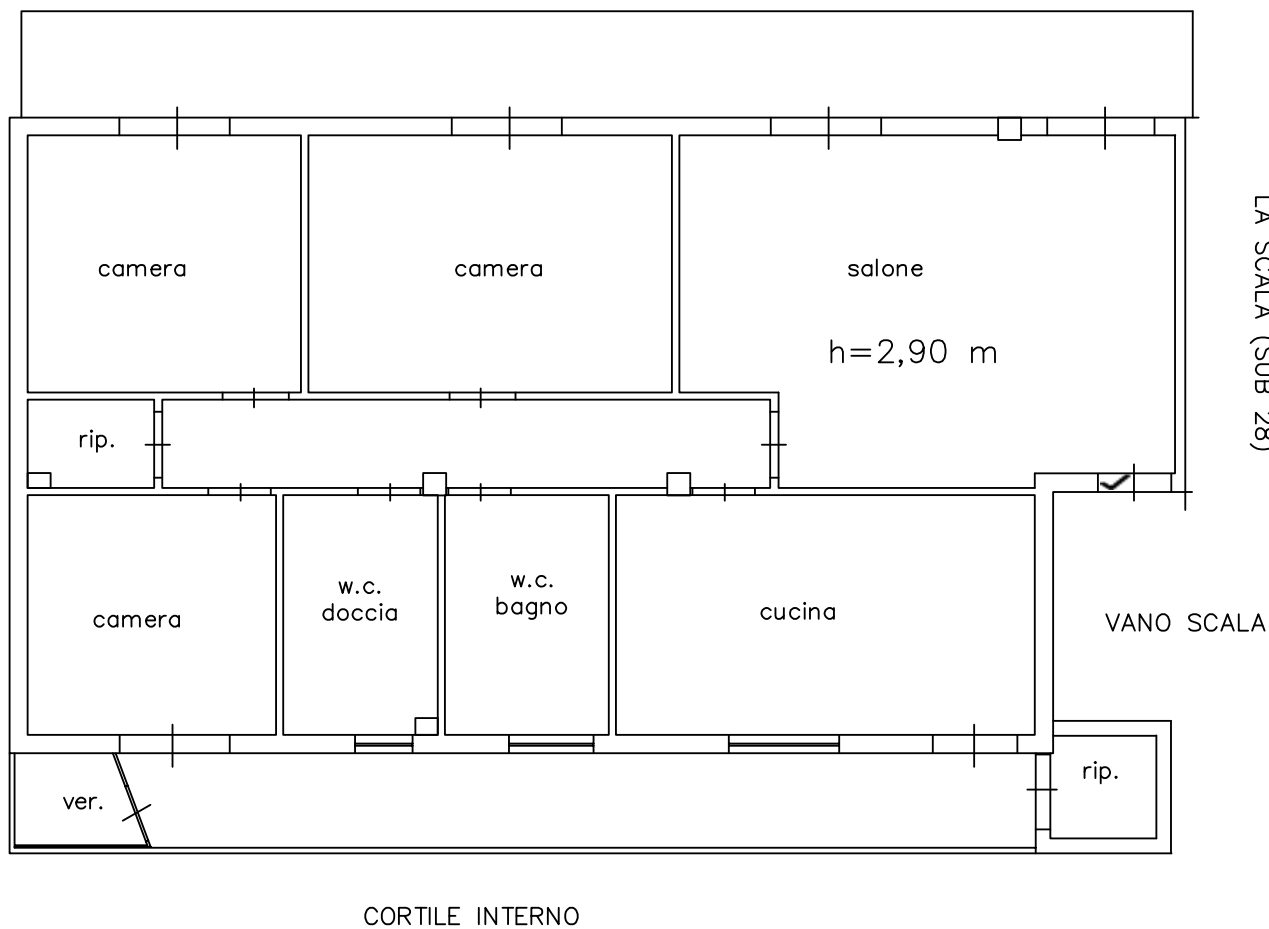

Appartamento sito a Palermo, via Principe di Paternò, n.145
 piano quinto con locale di sgombero a piano seminterrato
 Planimetria dello stato di fatto
 scala 1:100



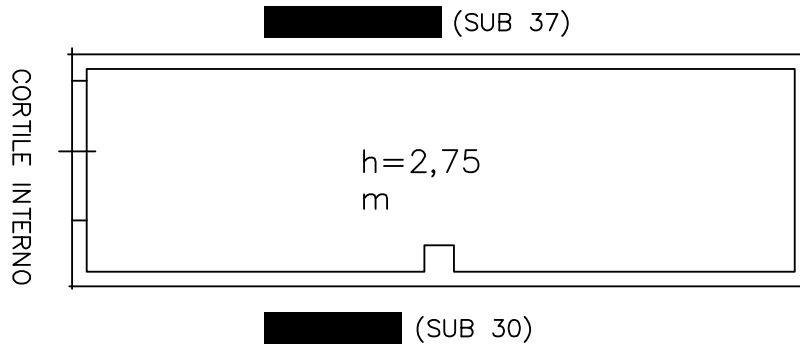

VIA PRINCIPE DI PATERNO'

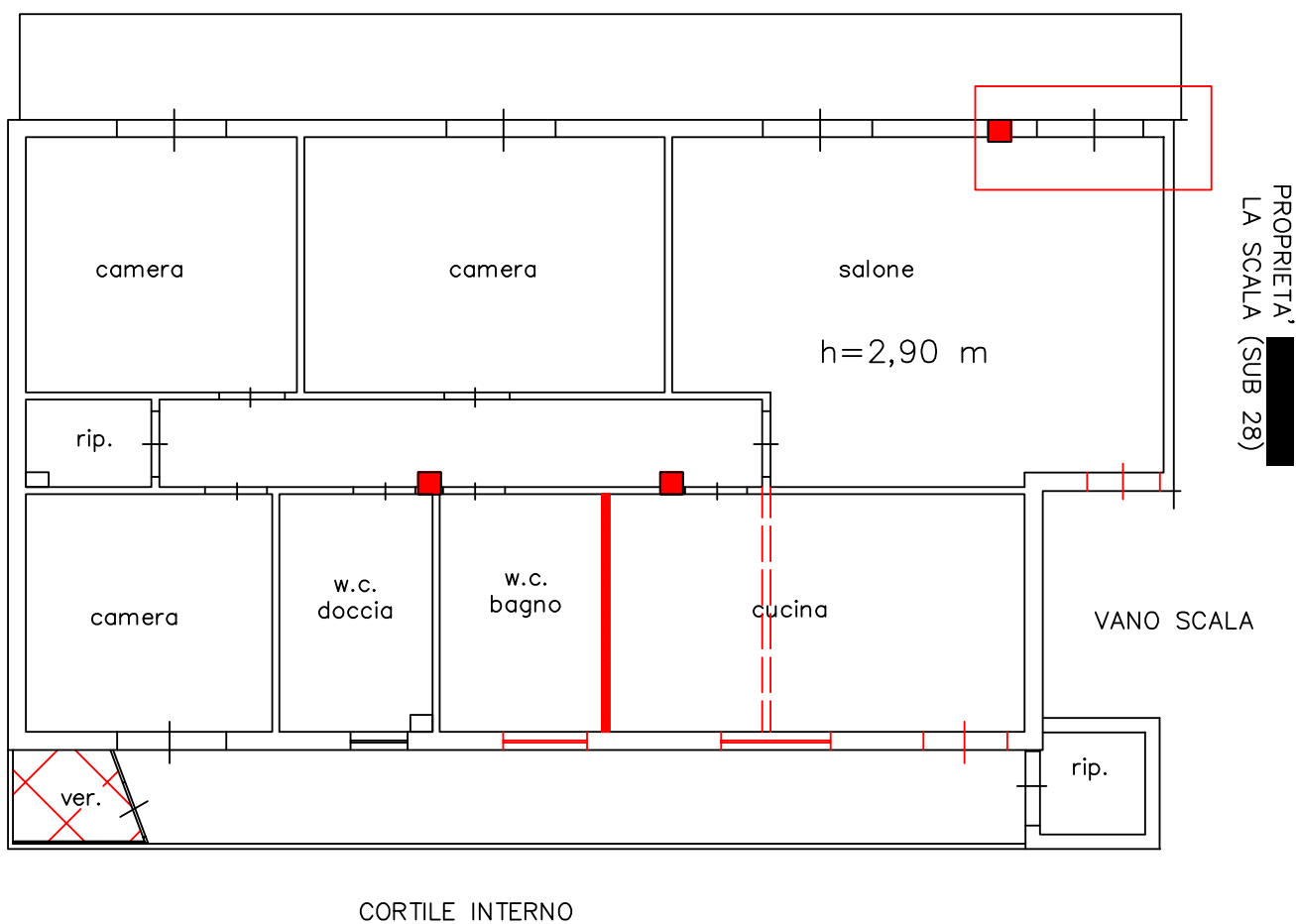

Appartamento sito a Palermo, via Principe di Paternò, n.145
 piano quinto con locale di sgombero a piano seminterrato
 Planimetria dello stato di fatto con evidenziate le difformità urbanistiche
 scala 1:100

