

RILEVIO DELLO STATO ATTUALE
ALLA DATA DEL SOPRALUOGO DI C.T.U.

lotto n.3
Scala
1:100

Partinico (Pa)
Via Giuseppe Parini n. 10

DATI CATASTALI
fg. 58
p.lla 717 sub 5

Piano primo
 area coperta= 105,30 mq.
 area balcone= 13,74+3,42 mq.
 totale commerciale= 108,72 mq.

appartamento primo piano

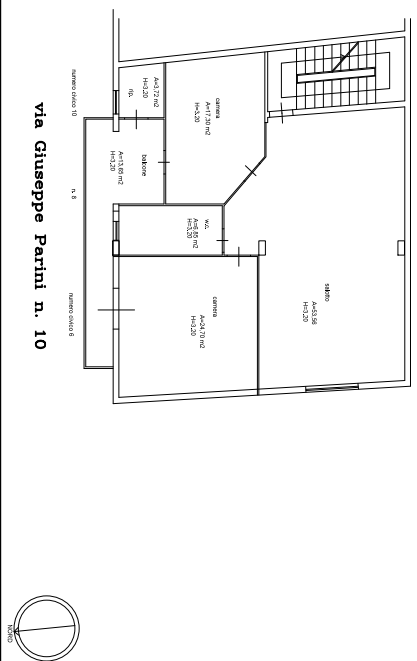

RILEVIO DELLO STATO ATTUALE
ALLA DATA DEL SOPRALUOGO DI C.T.U.

lotto n.3
Scala
1:100

Partinico (Pa)
Via Giuseppe Parini n. 10

DATI CATASTALI
fg. 58
p.lla 717 sub 5

Piano primo
 area coperta= 101,50 mq.
 area balcone= 8,60+4+2,15 mq.
 totale commerciale= 103,85 mq.

appartamento secondo piano

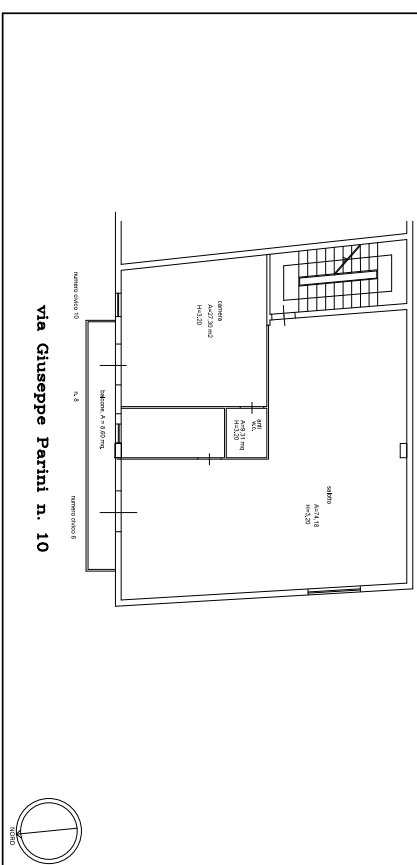

RILEVIO DELLO STATO ATTUALE
ALLA DATA DEL SOPRALUOGO DI C.T.U.

lotto n.3
Scala
1:100

Partinico (Pa)
Via Giuseppe Parini n. 10

DATI CATASTALI
fg. 58
p.lla 717 sub 5

terrazzo
 totale commerciale= 117,00/4= 29,25 mq.

terrazzo

