Unità Immobiliare ad uso abitazione, sita nel Comune di Palermo, Via Portello n°30/b, piano terzo
N.C.E.U. Fg. 54, Part. 1358 sub.7.

CONI OTTICI SU PIANTA DELLO STATO DI FATTO
rilevata in data 24/05/2023

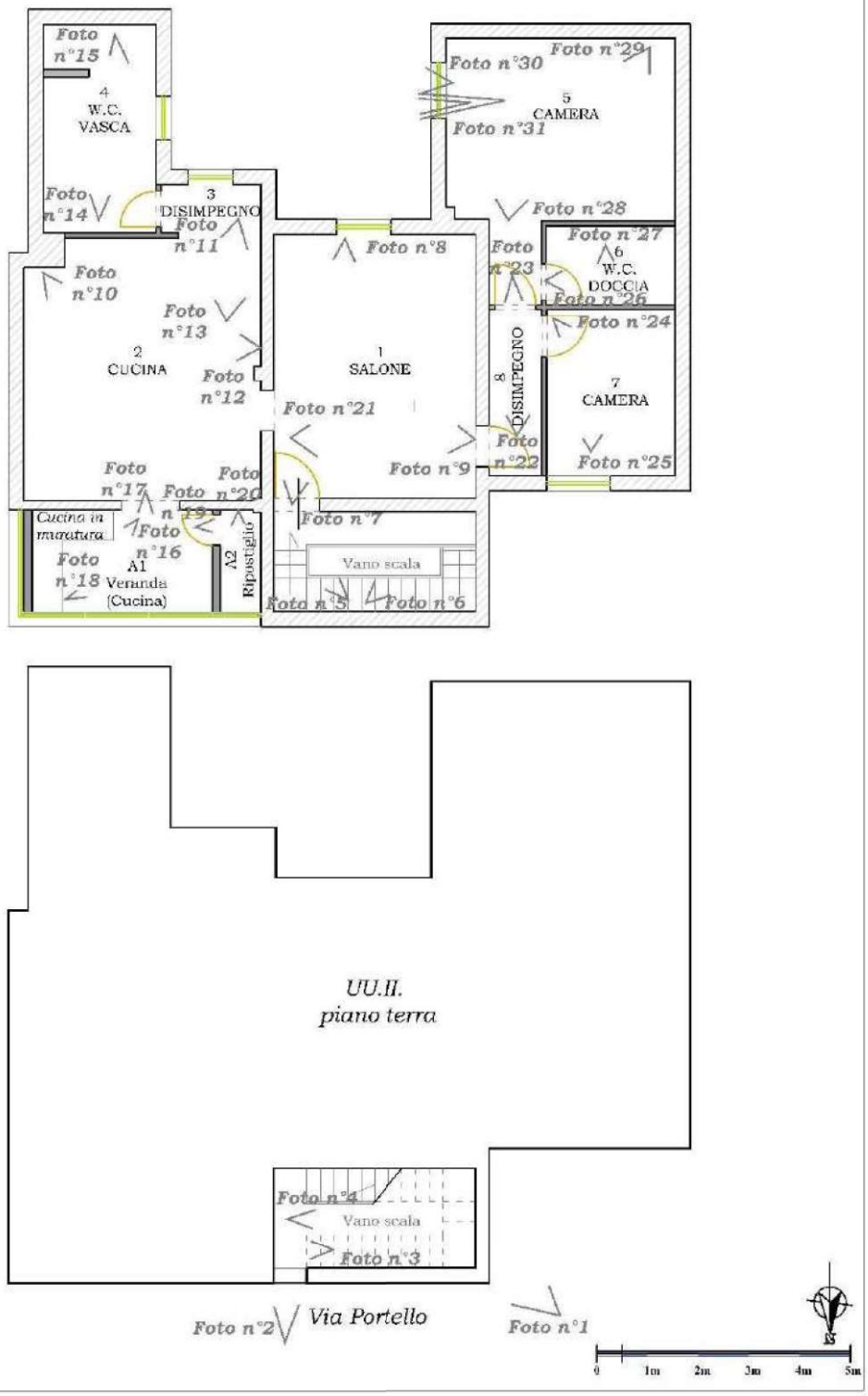

GIULIA AJELLO
architetto
Via Ludovico Ariosto n°34, Palermo
e-mail: g.ajello@archiworld.it - P.E.C.: giulia.ajello@archiworldpec.it

Firmato Da: AJELLO GIULIA Emesso Da: ARUBAPEC S.P.A. NG CA 3 Serial#: 5cd3077e3046996b9071ab9799b6c809