

PLANIMETRIA DELLO STATO DI FATTO



Foto n°3

Foto n°4

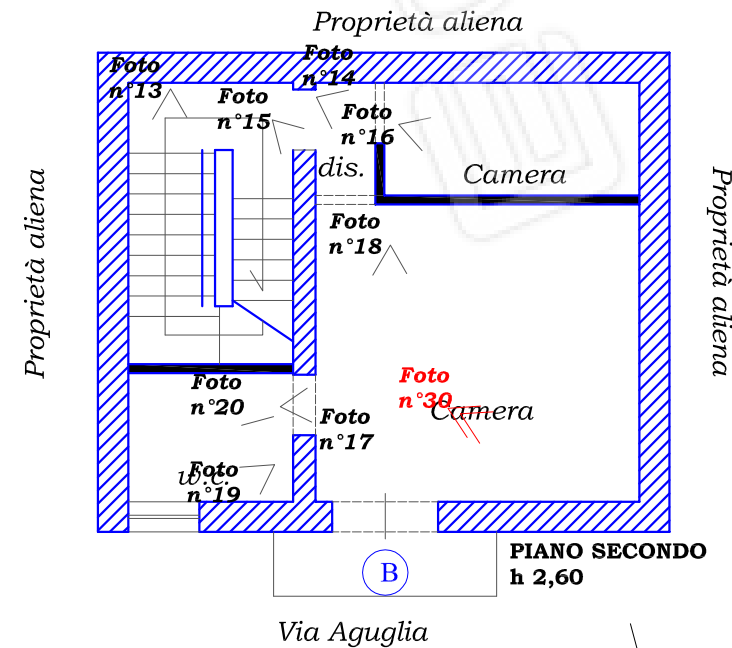
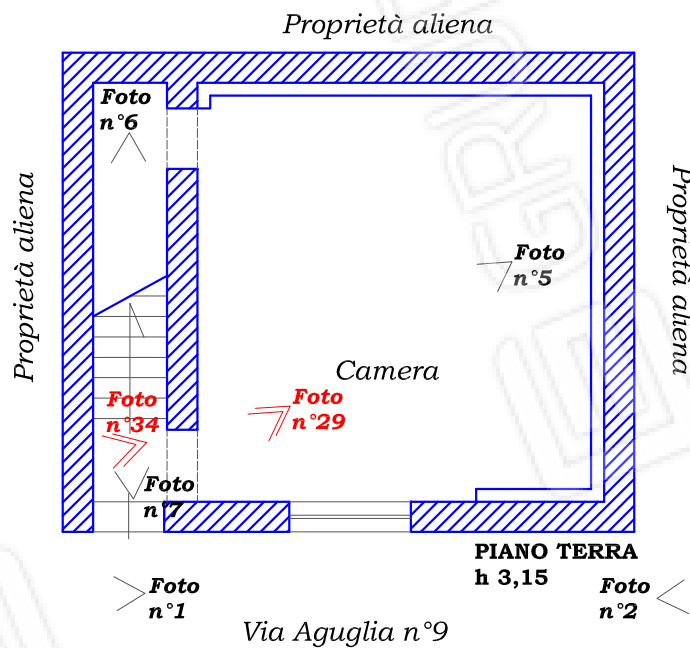
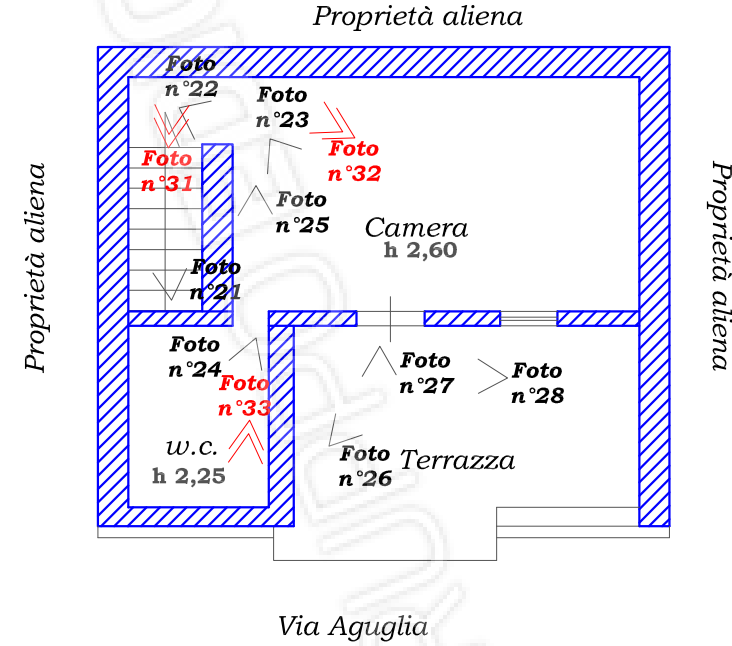
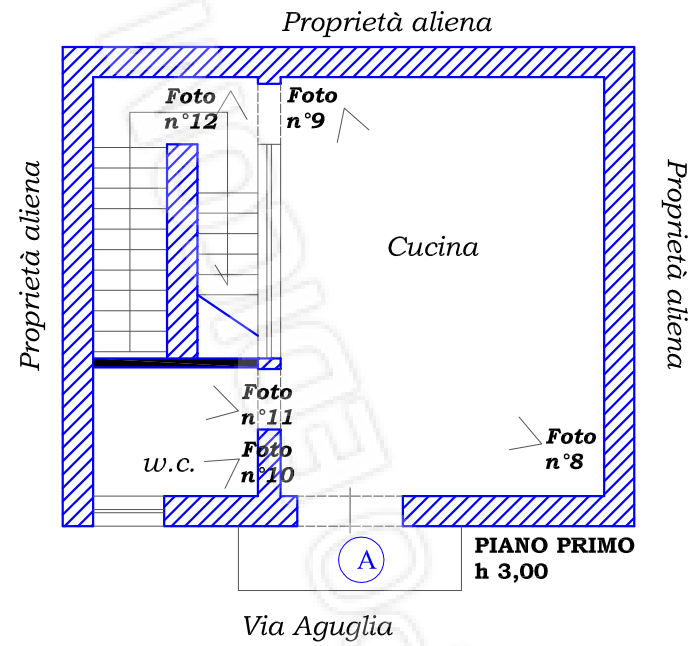
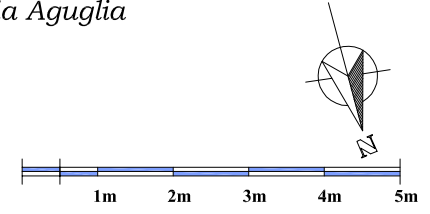

✓ Foto descrittive/panoramiche
dalla Foto n°1
alla Foto n°28

➤ Foto di particolari relativi
allo stato manutentivo
dalla Foto n°29
alla Foto n°34.

TRIBUNALE DI PALERMO

Sezione Sesta Civile
Esecuzioni Immobiliari
R.G. Esec. n°237/2019

Unità Immobiliare ad uso abitazione,
sita nel Comune di Partinico (Pa),
Via Aguglia n°9, piano terra, 1° e 2° e 3°.

Iscritto catastalmente
al N.C.E.U. Foglio MU part. 2752 sub.1 e 2-

Il tecnico:

arch. Giulia Ajello

Il Giudice:

dr.ssa Grazia Giuffrida

Titolo del disegno:

ALLEGATO 2
DOCUMENTAZIONE FOTOGRAFICA

Disegno:

Indicazione Coni Ottici
su planimetria Stato di fatto

Scala

1:100

Data

Febbraio 2021

Disegnatore:

Studio arch. Giulia Ajello

**Unità Immobiliare ad uso residenziale sita nel Comune di Partinico (Pa),
Via Aguglia n°9, p. T-1°-2°-3°.**



Foto nn. 1, 2 – Via Aguglia



Foto nn. 3, 4 – Prospetto sulla Via Aguglia.

**Unità Immobiliare ad uso residenziale sita nel Comune di Partinico (Pa),
Via Aguglia n°9, p. T-1°-2°-3°.**



Foto n. 5 – Soggiorno (Vano 1, piano terra)



Foto nn. 6, 7 – Vano scala, prima rampa.

**Unità Immobiliare ad uso residenziale sita nel Comune di Partinico (Pa),
Via Aguglia n°9, p. T-1°-2°-3°.**



Foto n. 8 – Cucina (Vano 2, piano primo)



Foto n. 9 – Cucina (Vano 2, piano primo)

**Unità Immobiliare ad uso residenziale sita nel Comune di Partinico (Pa),
Via Aguglia n°9, p. T-1°-2°-3°.**



Foto nn. 10, 11 – w.c. (Vano 3, piano primo)



Foto n. 12 – Vano scala, seconda rampa.



Foto nn. 13 – Vano scala, terza rampa.

**Unità Immobiliare ad uso residenziale sita nel Comune di Partinico (Pa),
Via Aguglia n°9, p. T-1°-2°-3°.**



Foto nn. 14, 15 – Disimpegno (Vano 7, piano secondo).



Foto n. 16 – Ripostiglio (Vano 4, piano secondo)

Foto n. 17 – Camera (Vano 5, piano secondo).

**Unità Immobiliare ad uso residenziale sita nel Comune di Partinico (Pa),
Via Aguglia n°9, p. T-1°-2°-3°.**



Foto n. 18 – Camera (Vano 5, piano secondo).



Foto n. 19 – w.c. (Vano 6, piano secondo)



Foto n. 20 – w.c. (Vano 6, piano secondo).

**Unità Immobiliare ad uso residenziale sita nel Comune di Partinico (Pa),
Via Aguglia n°9, p. T-1°-2°-3°.**



Foto n. 21 – Vano scala, quinta e ultima rampa. Foto n. 22 – Camera (Vano 8, piano terzo).



Foto n. 23 – Camera (Vano 8, piano terzo).

**Unità Immobiliare ad uso residenziale sita nel Comune di Partinico (Pa),
Via Aguglia n°9, p. T-1°-2°-3°.**



Foto nn. 24, 25 – w.c. (Vano 9, piano terzo)



Foto n. 26 – Prospetto rientrato su Via Aguglia. (piano terzo).

**Unità Immobiliare ad uso residenziale sita nel Comune di Partinico (Pa),
Via Aguglia n°9, p. T-1°-2°-3°.**



Foto n. 27 – Terrazzo (piano terzo).



Foto n. 28 – Terrazzo (piano terzo).

**Unità Immobiliare ad uso residenziale sita nel Comune di Partinico (Pa),
Via Aguglia n°9, p. T-1°-2°-3°.**

CONDIZIONI MANUTENTIVE



Foto n. 29 – Soggiorno (Piano Terra): parete a confine del vano scala .



Foto n. 30 – Camera al piano secondo: intradosso solaio di copertura del terrazzo sovrastante.

**Unità Immobiliare ad uso residenziale sita nel Comune di Partinico (Pa),
Via Aguglia n°9, p. T-1°-2°-3°.**

CONDIZIONI MANUTENTIVE



Foto n. 31 – Vano scala, ultima rampa (Terzo piano): Parete confinante con altra proprietà:.



Foto n. 32 – Camera al piano terzo: intradosso solaio di copertura.

**Unità Immobiliare ad uso residenziale sita nel Comune di Partinico (Pa),
Via Aguglia n°9, p. T-1°-2°-3°.**

CONDIZIONI MANUTENTIVE



Foto n. 33 – W.c. al piano terzo: intradosso solaio di copertura.



Foto n. 34 – Contatore per la fornitura di corrente elettrica e relativo pannello.