

MINISTERO DELLE FINANZE
F. 497



MINISTERO DELLE FINANZE

DIREZIONE GENERALE DEL CATASTO E DEI SERVIZI TECNICI ERARIALI

Mod. B (Nuovo Catasto Edilizio Urbano)

NUOVO CATASTO EDILIZIO URBANO

Lire
100

(R. DECRETO-LEGGE 13 APRILE 1939, N. 652)

Planimetria dell'immobile situato nel Comune di *SAN GIUSEPPE JATO* Via *Vitt. Emanuele n° 193*

Ditta

Allegata alla dichiarazione presentata all'Ufficio Tecnico Erariale di *PALESRMO*

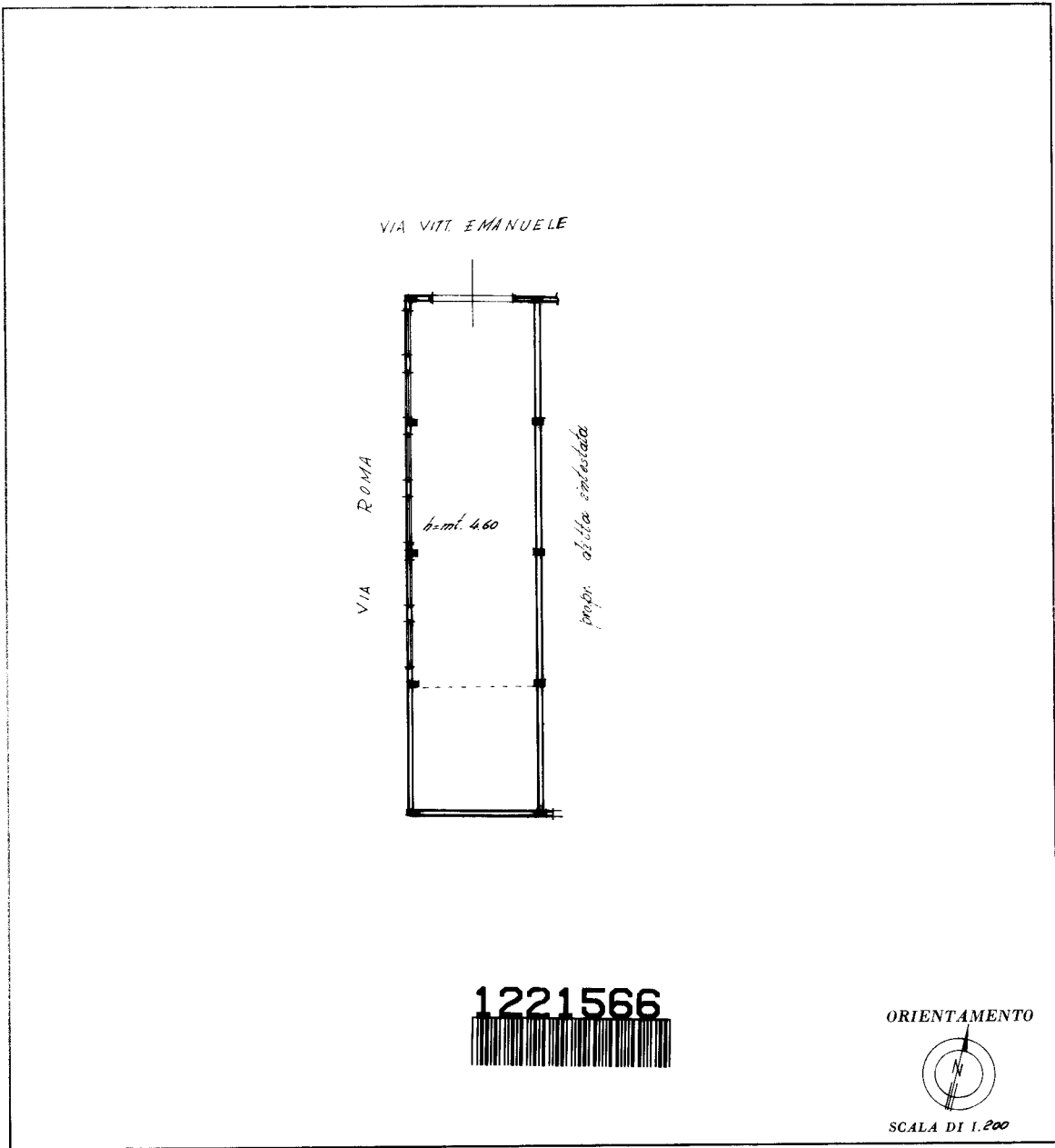

SPAZIO RISERVATO PER LE ANNOTAZIONI D'UFFICIO	
DATA	PARTICELLA
PROT. N°	

Compiuta da *Stromboli*

Iscritto della DATA Firma:

Catasto dei Fabbricati - Situazione al 04/05/2023 - Comune di SAN GIUSEPPE JATO(H933) - < Foglio MU - Particella 2150 - Subalterno 3 >
VIA VITTORIO EMANUELE n. 123 Piano T

Ultima planimetria in atti

ARL
2/49



MINISTERO DELLE FINANZE

DIREZIONE GENERALE DEL CATASTO E DEI SERVIZI TECNICI ERARIALI

Mod. B Nuovo Catasto Edilizio Urbano

Lire
100

NUOVO CATASTO EDILIZIO URBANO

IL DECRETO LEGGE 13 APRILE 1976, N. 652

Planimetria dell'immobile situato nei Comuni di **SAN GIUSEPPE JATO** Via **Municipio n. 11**

Catasto

Subalterno



PIANO TERRA

h = mt. 3,00

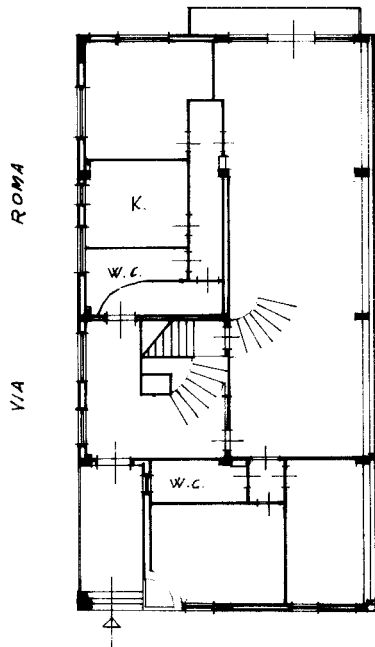

VIA MUNICIPIO

1221565

ORIENTAMENTO



SCALA DI 1.200

SPAZIO RISERVATO PER LE ANNOTAZIONI D'UFFICIO

DATA - 6 FEB 1985

PROT. N.

CODICE 0823
FOLIO 110
MANSIONE 2150
SUBALTERNO 4

Com. *San Giuseppe Jato*

Inseri

della

DATA

Firma



Catasto dei Fabbricati - Situazione al 04/05/2023 - Comune di SAN GIUSEPPE JATO(H933) - < Foglio MU - Particella 2150 - Subalterno 4 >
VIA MUNICIPIO n. 11 Piano T

Ultima planimetria in atti

REGOLAMENTO
N. 497



MINISTERO DELLE FINANZE

MOD. B (Nuovo Catasto Edilizio Urbano)

DIREZIONE GENERALE DEL CATASTO E DEI SERVIZI TECNICI ERARIALI

Lire
100

NUOVO CATASTO EDILIZIO URBANO

(R. DECRETO-LEGGE 13 APRILE 1939, N. 663)

Planimetria dell'immobile situato nel Comune di *SAN GIUSEPPE JATO* Via *Municipio n. 11*

Ditta

Allegata alla dichiarazione presentata all'Ufficio Catastro al n. *1111/1111*

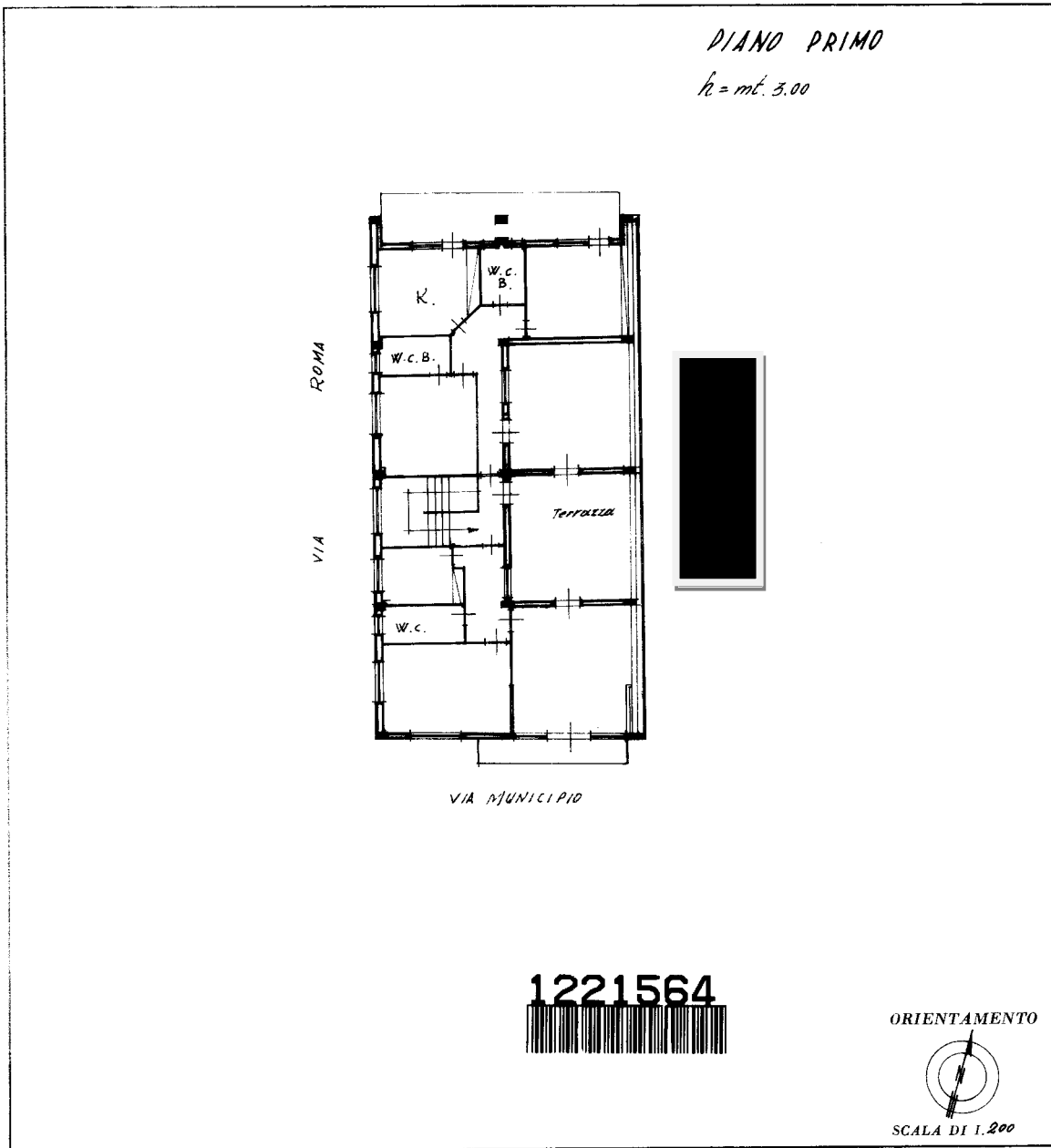

SPAZIO RISERVATO PER LE ANNOTAZIONI D'UFFICIO	
DATA <i>06 FEB 1985</i>	PARTITA <i>4023</i>
PROT. N°	FOGLIO <i>110</i>
	NUMERO <i>2150</i>
	QUANTITÀ <i>5</i>

Completata dal *Geometra*

Isc del DAT Fir

Catasto dei Fabbricati - Situazione al 04/05/2023 - Comune di SAN GIUSEPPE JATO(H933) - < Foglio MU - Particella 2150 - Subalterno 5 >
VIA MUNICIPIO n. 11 Piano I

Ultima planimetria in atti