

MODULARIO
a r.r.n. 497



MINISTERO DELLE FINANZE
DIPARTIMENTO DEL TERRITORIO

CATASTO EDILIZIO URBANO (RDL 13-4-1939, n. 652)

LIRE
200

Planimetria di u.i.u. in Comune di PALESMO via Alberto MARIO civ. 3

prop. Condominiale

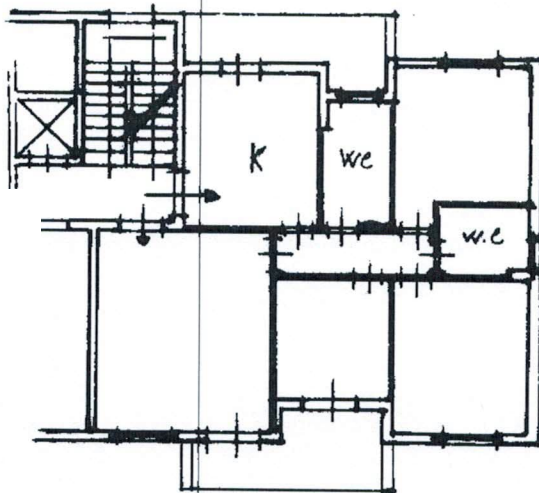

prop. Condominiale

Piano Quarto
int. Sx Ed. "H"
H = 2.75

prop. Condominiale

ORIENTAMEN

SCALA DI

Dichiarazione di N.C.
Denuncia di variazione

Compilata dal Cremon
cognome



Iscritto all'albo de Geometri