



N=5800

E=-3400

25-Lug-2023 17.01:34  
 Scala originale: 1:2000  
 Dimensione cornice: 534.000 x 378.000 metriProtocollo pratica T291849/2023

Comune: (PA) PALERMO  
 Foglio: 20

1 Particella: 677

**Agenzia delle Entrate  
CATASTO FABBRICATI  
Ufficio Provinciale di  
Palermo**

| ELABORATO PLANIMETRICO           |          |
|----------------------------------|----------|
| Compilato da:<br>Alamia Giovanni |          |
| Iscritto all'albo:<br>Ingegneri  |          |
| Prov. Palermo                    | N. 04565 |

|                                      |            |  |                                      |
|--------------------------------------|------------|--|--------------------------------------|
| Comune di Palermo                    |            | Protocollo n. PA0066107 del 28/03/2018 |                                      |
| Sezione:                             | Foglio: 20 | Particella: 677                        | Tipo Mappale n. 65343 del 26/03/2018 |
| Dimostrazione grafica dei subalterni |            |  | Scala 1 : 500                        |

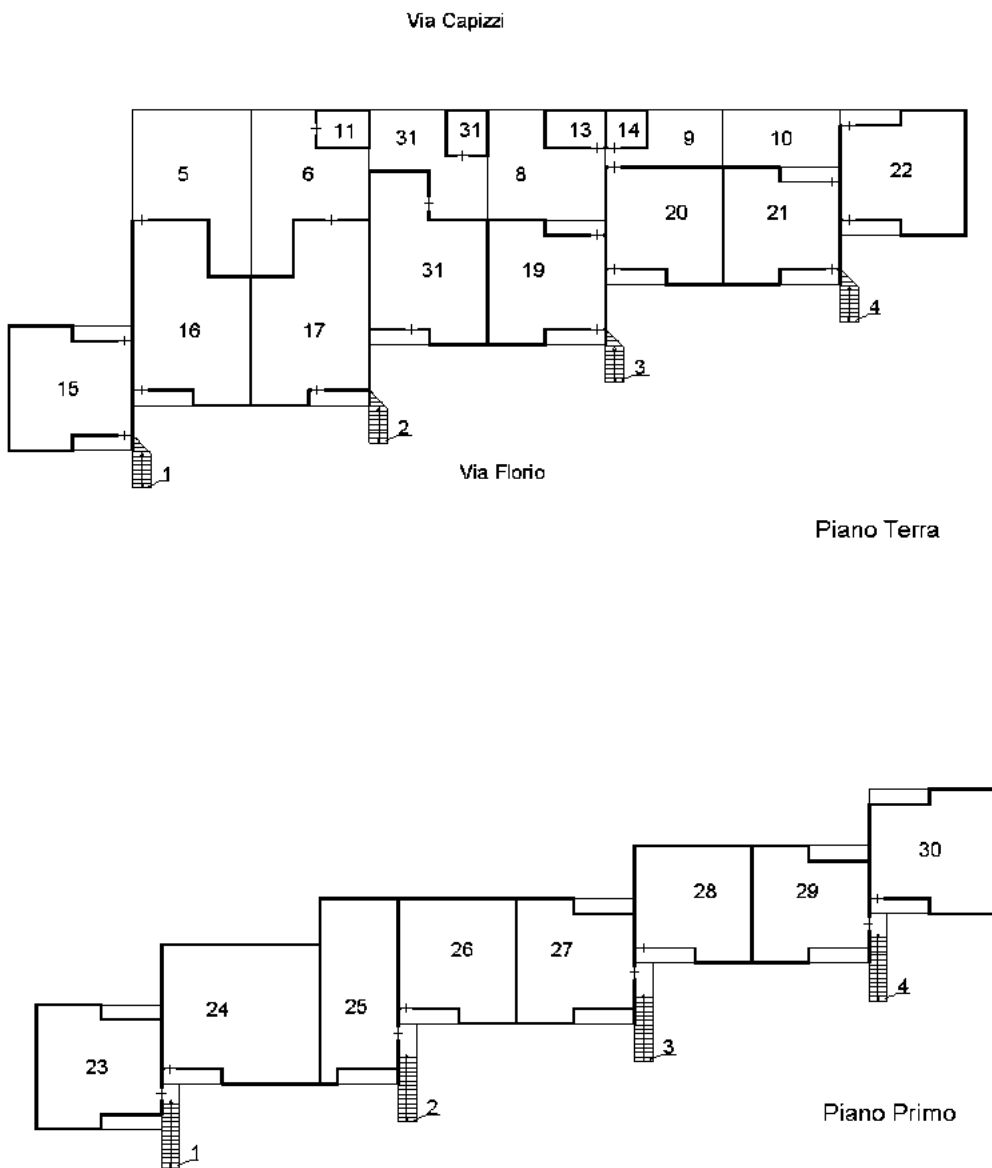

Ultima planimetria in atti



MODULARIO  
F. n. 498



MINISTERO DELLE FINANZE  
DIREZIONE GENERALE DEL CATASTO E DEI SERVIZI TECNICI ERARIALI

Mod. A (Nuovo Catasto Edilizio Urbano)

# NUOVO CATASTO EDILIZIO URBANO

Lire  
300

(R. DECRETO-LEGGE 18 APRILE 1980, N. 162)

Planimetria dell'immobile situato nel Comune di PALERMO Via FLORIO 83

Ditta

Allegata alla dichiarazione presentata all'Ufficio Tecnico Erariale di PALERMO

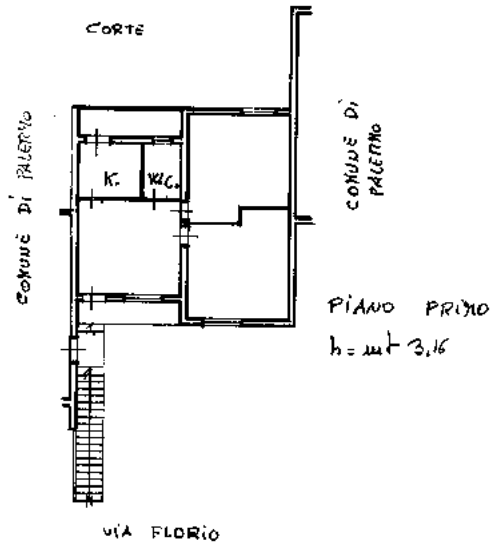

0772964

ORIENTAMENTO



SCALA DI 1:200

SPAZIO RISERVATO PER LE ANNOTAZIONI D'UFFICIO

DATA

PROT. N°

20150

FOGLIO 80

PART. GXX

Sub. 24

Compilata dal ARCH. ROBERTO DRAGO  
(Titolo, nome e cognome del tecnico)

Iscritto all'Albo degli ARCHITETTI  
della Provincia di PALERMO

DATA 31-3-1988

Firma: *Roberto Drago*

Ultima planimetria in atti