

Visura per immobile

Situazione degli atti informatizzati al 29/06/2020

Data: 29/06/2020 - Ora: 10.42.37 Fine

Visura n.: T73308 Pag: 1

Dati della richiesta	Comune di CARLENTINI (Codice: B787)
Catasto Fabbricati	Provincia di SIRACUSA Foglio: 88 Particella: 5348 Sub.: 5

Unità immobiliare

N.	DATI IDENTIFICATIVI				DATI DI CLASSAMENTO							DATI DERIVANTI DA
	Sezione Urbana	Foglio	Particella	Sub	Zona Cens.	Micro Zona	Categoria	Classe	Consistenza	Superficie Catastale	Rendita	
1		88	5348	5	1		C/6	1	22 m ²	Totale: 22 m ²	Euro 38,63	Variazione del 09/11/2015 - Inserimento in visura dei dati di superficie.
Indirizzo		VIA SAN MICHELE n. 5 piano: T;										

INTESTATO

Visura storica per immobile

Situazione degli atti informatizzati dall'impianto meccanografico al 29/06/2020

Dati della richiesta	Comune di CARLENTINI (Codice: B787)
Catasto Fabbricati	Provincia di SIRACUSA Foglio: 88 Particella: 5348 Sub.: 5

INTESTATO

1	(1) Proprieta` per 1/1 in regime di separazione dei beni
---	--

Unità immobiliare dal 09/11/2015

N.	DATI IDENTIFICATIVI				DATI DI CLASSAMENTO							DATI DERIVANTI DA
	Sezione Urbana	Foglio	Particella	Sub	Zona Cens.	Micro Zona	Categoria	Classe	Consistenza	Superficie Catastale	Rendita	
1		88	5348	5	1		C/6	1	22 m ²	Totale: 22 m ²	Euro 38,63	Variazione del 09/11/2015 - Inserimento in visura dei dati di superficie.
Indirizzo		VIA SAN MICHELE n. 5 piano: T;										
Notifica	-	Partita						1751	Mod.58		-	

Mappali Terreni Correlati

Codice Comune B787 - Sezione - Foglio 88 - Particella 3732

Codice Comune B787 - Sezione - Foglio 88 - Particella 3733

Situazione dell'unità immobiliare dal 13/03/2007

N.	DATI IDENTIFICATIVI				DATI DI CLASSAMENTO							DATI DERIVANTI DA
	Sezione Urbana	Foglio	Particella	Sub	Zona Cens.	Micro Zona	Categoria	Classe	Consistenza	Superficie Catastale	Rendita	
1		88	5348	5	1		C/6	1	22 m ²		Euro 38,63	Variazione del 13/03/2007 protocollo n. SR0095700 in atti dal 13/03/2007 VARIAZIONE PER MODIFICA IDENTIFICATIVO - ALLINEAMENTO MAPPE (n. 12736.6/2007)
Indirizzo		, VIA SAN MICHELE n. 5 piano: T;										
Notifica	-	Partita						1751	Mod.58		-	

Visura storica per immobile

Situazione degli atti informatizzati dall'impianto meccanografico al 29/06/2020

Situazione degli intestati dal 11/09/2018

Situazione dell'unità immobiliare che ha originato il precedente dal 13/08/2002

N.	DATI IDENTIFICATIVI				DATI DI CLASSAMENTO							DATI DERIVANTI DA	
	Sezione Urbana	Foglio	Particella	Sub	Zona Cens.	Micro Zona	Categoria	Classe	Consistenza	Superficie Catastale	Rendita		
1		88	3	1	1		C/6	1	22 m ²		Euro 38,63	VARIAZIONE del 13/08/2002 VARIAZIONE DEL QUADRO TARIFFARIO	
Indirizzo		VIA SAN MICHELE n. 5 piano: T;											
Notifica		-					Partita		1751		Mod.58		-

Situazione dell'unità immobiliare dal 01/01/1992

N.	DATI IDENTIFICATIVI				DATI DI CLASSAMENTO							DATI DERIVANTI DA	
	Sezione Urbana	Foglio	Particella	Sub	Zona Cens.	Micro Zona	Categoria	Classe	Consistenza	Superficie Catastale	Rendita		
1		88	3	1	1		C/6	1	22 m ²		Euro 55,67 L. 107.800	VARIAZIONE del 01/01/1992 VARIAZIONE DEL QUADRO TARIFFARIO	
Indirizzo		, VIA SAN MICHELE n. 5 piano: T;											
Notifica		-					Partita		1751		Mod.58		-

Situazione dell'unità immobiliare dall'impianto meccanografico

N.	DATI IDENTIFICATIVI				DATI DI CLASSAMENTO							DATI DERIVANTI DA
	Sezione Urbana	Foglio	Particella	Sub	Zona Cens.	Micro Zona	Categoria	Classe	Consistenza	Superficie Catastale	Rendita	
1		88	3	1	1		C/6	1	22 m ²		L. 129	Impianto meccanografico del 30/06/1987

Visura storica per immobile

Situazione degli atti informatizzati dall'impianto meccanografico al 29/06/2020

Data: 29/06/2020 - Ora: 10.43.18 Fine

Visura n.: T73759 Pag: 3

Unità immobiliari n. 1

Tributi erariali: Euro 0,90

Visura telematica

* Codice Fiscale Validato in Anagrafe Tributaria

MODULARIO
F. - Cat. S. T. - 304



MINISTERO DELLE FINANZE
DIREZIONE GENERALE DEL CATASTO E DEI SERVIZI TECNICI ERARIALI
NUOVO CATASTO EDILIZIO URBANO

Lire
30

(R. DECRETO-LEGGE 13 APRILE 1939, N. 652)

Planimetria dell'immobile situato nel Comune di CARLENTINI Via S. MICHELE N° 5
Ditta
Allegata alla dichiarazione presentata all'Ufficio Tecnico Erariale di SR

SCHEDA D N° 0395089

PIANO TERRA

h = 3.50

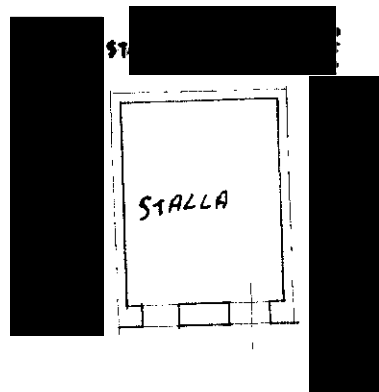

VIA S. MICHELE 5



ORIENTAMENTO



SCALA DI 1:200

SPAZIO RISERVATO PER LE ANNOTAZIONI D'UFFICIO

DATA
PROT. N°

10/07/2020
10/07/2020

ISTITUTO POLIGRAFICO DELLO STATO

mapa 01

Espos.

Catasto dei Fabbricati - Situazione al 21/07/2020 - Comune di CARLENTINI (B787) - < Foglio: 88 - Particella: 5348 - Subalterno: 5 >
Via S. MICHELE 5 - ARUBAPEC S.P.A. NG CA 3 Serial#: 40e9c64b444e02e7d9ae31672757