

MOD. L. 497



MINISTERO DELLE FINANZE  
DIREZIONE GENERALE DEL CATASTO E DEI SS.TT.EE.  
**CATASTO EDILIZIO URBANO** (RDL 13-4-1939, n. 652)

MOD. BN (CEU)

LIRE  
**250**

Planimetria di r. in Comune di ROSOLINI via MARCONI civ. 48

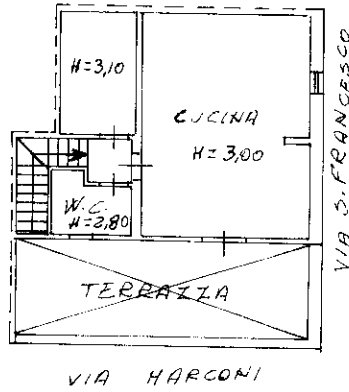

PIANO  
PRIMO

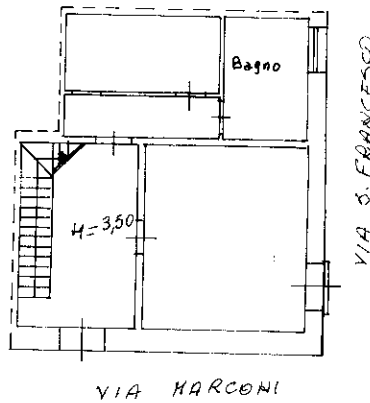

PIANO  
TERRA

ORIENTAMENTO

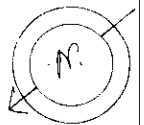

SCALA DI 1:200

**1748892**

Dichiarazione di N. Denuncia di variazione

Compiuta dal Geom.   
Titolo, cognome e nome

RISERVATO ALL'UFFICIO

Ultima planimetria in atti

Data presentazione: 12/05/1992 - Data: 06/12/2022 - n. T317835 - Richiedente: SPDSFN82S05C351I

Totale schede: 1 - Formato di acquisizione: A4(210x297) - Fornitura stampa ricambiata

data 07

Catasto dei Fabbricati - Situazione al 06/12/2022 - Comune di ROSOLINI(H574) - < Foglio 44 - Particella 8495 - Subalterno 3 > - Uiu graffiata  
VIA GIUGLIELMO MARCONI n. 48 Piano T - I