

**Agenzia del Territorio
CATASTO FABBRICATI
Ufficio Provinciale di
Siracusa**

Dichiarazione protocollo n. 000169483 del 29/11/2002

Planimetria di u.i.u. in Comune di Francofonte

Via Treviso

civ. 64

Identificativi Catastali:

Sezione:

Foglio: 43

Particella: 1133

Subalterno: 2

Compilata da:

Ali' Carmelo

Iscritto all'albo:
Geometri

Prov. Siracusa

N. 850

Scheda n. 1

Scala 1:200

PIANO TERRA

H = mt. 3,60

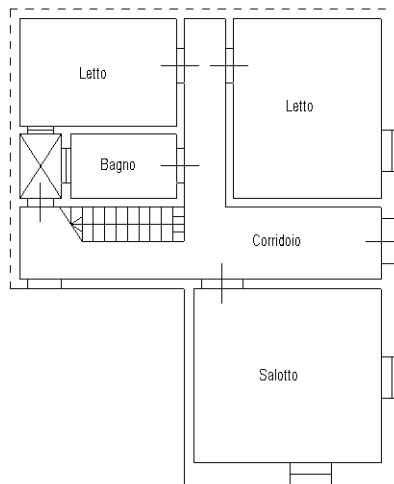

VIA TREVISO

VIA EUROPA

PIANO PRIMO

H = mt. 2,95

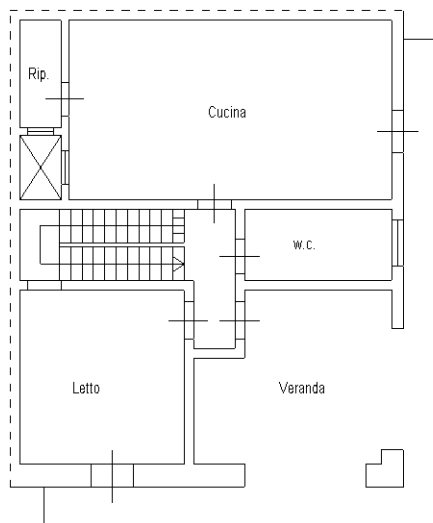

VIA TREVISO

VIA EUROPA

Orientamento



Catasto dei Fabbricati - Situazione al 10/09/2021 - Comune di FRANCOFONTE (D768) - < Foglio: 43 - Particella: 1133 - Subalterno: 2 >
VIA TREVISO n. 64 piano: T-1;

Ultima planimetria in atti