

21062/15339 da potere del Sig. [REDACTED]

Le coordinate G.P.S. sono: Lat. 37,221224 – Long. 14,880916.

Per l'immediata visualizzazione planimetrica del luogo, si riportano, di seguito, lo stralcio del foglio di mappa catastale n. 44, rilasciato dall'Agenzia delle Entrate - Ufficio Provinciale di Siracusa, con l'indicazione della particella n. 667 (ex mappale n. 259) evidenziata con linea rossa e due foto del manufatto in rovina.

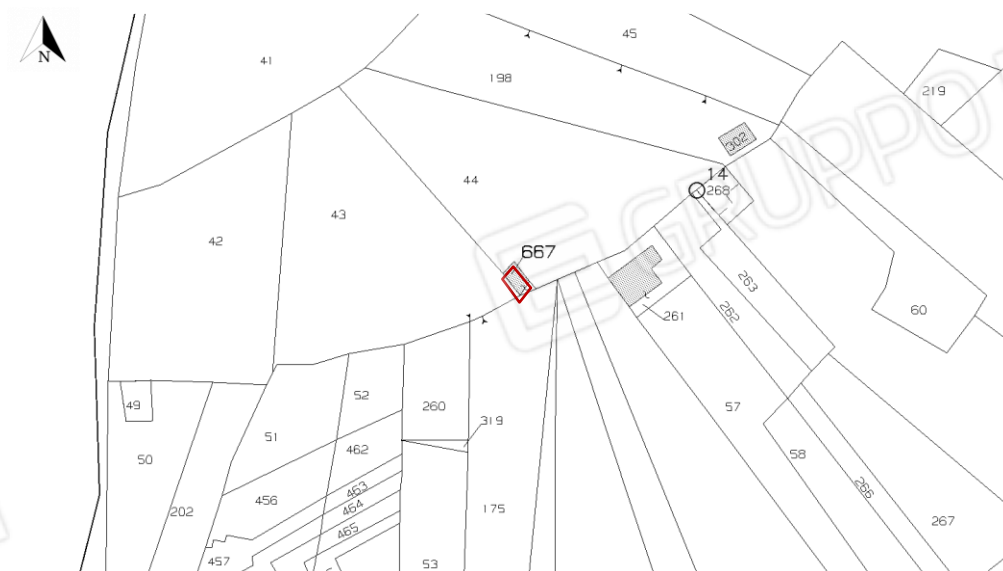

Stralcio di mappa foglio n. 44 particella nn. 667



Per l'immediata visualizzazione planimetrica dei luoghi, si riportano di seguito gli stralci dei fogli di mappa catastale n. 44 e n. 55, rilasciati dall'Agenzia delle Entrate - Ufficio Provinciale di Siracusa, che, correlati alle aerofotogrammetrie, rendono possibile la percezione della posizione planimetrica dei lotti nell'ambito delle contrade soprascritte. In particolare le particelle oggetto di stima sono state evidenziate con linee continue rosse. Inoltre si allegano n. 6 fotografie dei terreni pignorati.

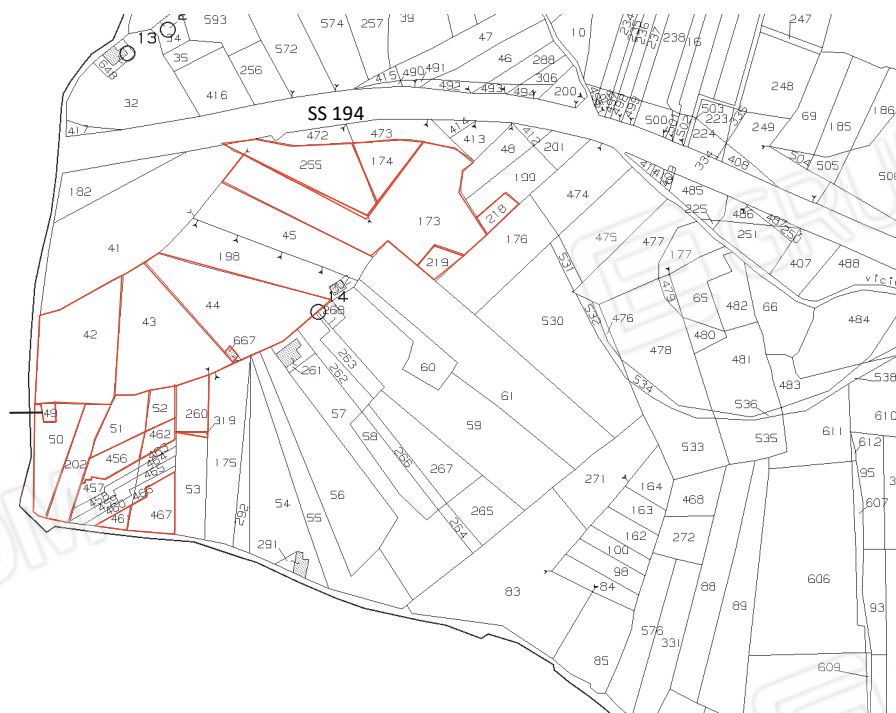

Stralcio di mappa foglio n. 44 particelle nn. 43, 44, 456, 462, 51, 52, 461, 467, 173, 174, 218, 219, 255, 42, 260, 319, 50, 202 – Contrada Piano Lepre



Aerofotogrammetria con evidenziati i lotti in Contrada Piano Lepre

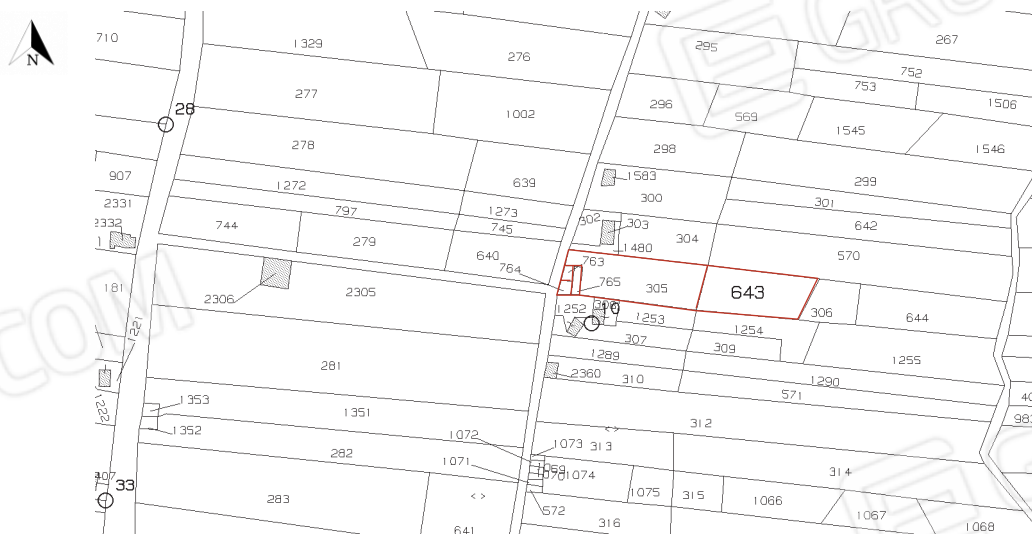

Stralcio di mappa foglio n. 55 particelle nn. 305, 643, 763 fr, 764 fr – Contrada Porcaria

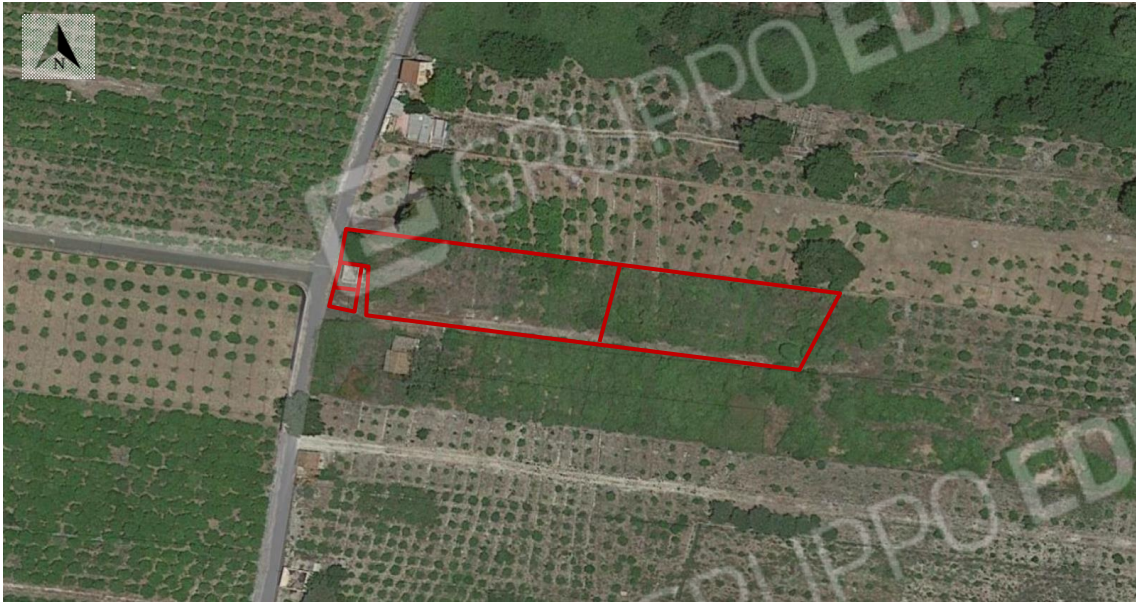

Aerofotogrammetria con evidenziati i lotti in Contrada Porcaria



Contrada Piano Lepre – lotto foglio n. 44 particella n. 42



Contrada Piano Lepre – lotto foglio n. 44 particella n. 50



Contrada Piano Lepre – lotto foglio n. 44 particella n. 174



Contrada Porcaria – lotto foglio n. 55 particelle nn. 763 e 764



Contrada Porcaria – lotto foglio n. 55 particella n. 305



Contrada Porcaria – stradella interna alla proprietà pignorata

Provenienza dei beni, confini e dati catastali

Terreni in contrada Piano Lepre

Foglio n. 44 | particella n. 43 - coordinate G.P.S. Lat. 37,221381 Long. 14,880467

Al Sig. [REDACTED], il bene è pervenuto per Atto di Compravendita del 13/11/2003 rogante Dott. Riccardo Dagnino, Notaio in Lentini, rep. n. 16775, registrato a Lentini il 21/11/2003 al n. 184, trascritto a Siracusa il 24/11/2003 ai nn. 21061/15338 da potere del Sig. [REDACTED].

Il lotto di terreno confina a nord con la particella n. 41 di altra ditta, a sud con le particelle nn. 51, 52, 260, appartenenti al compendio pignorato, e n. 175 di altra ditta, a est e ovest con le particelle staggite nn. 42, 44 e 667. All'Agenzia Entrate, Direzione Provinciale di Siracusa - Territorio, l'immobile è censito nel Catasto Terreni del Comune di Francofonte (SR) al foglio n. 44 particella n. 43, qualità