

**Agenzia del Territorio
CATASTO FABBRICATI
Ufficio Provinciale di
Siracusa**

Dichiarazione protocollo n. SR0104633 del 22/04/2011

Planimetria di u.i.u. in Comune di Avola

Contrada Piano Di Renzo

civ. SNC

Identificativi Catastali:

Sezione:

Foglio: 43

Particella: 2985

Subalterno: 40

Compilata da:

Rudilloso Corrado

Iscritto all'albo:

Geometri

Prov. Siracusa

N. 1531

Scheda n. 1

Scala 1:200

Catasto dei Fabbricati - Situazione al 02/02/2016 - Comune di AVOLA (A522) - < Foglio: 43 - Particella: 2985 - Subalterno: 40 >
CONTRADA PIANO DI RENZO SNC piano: 1 interno: 3 edificio: 2;

10 metri

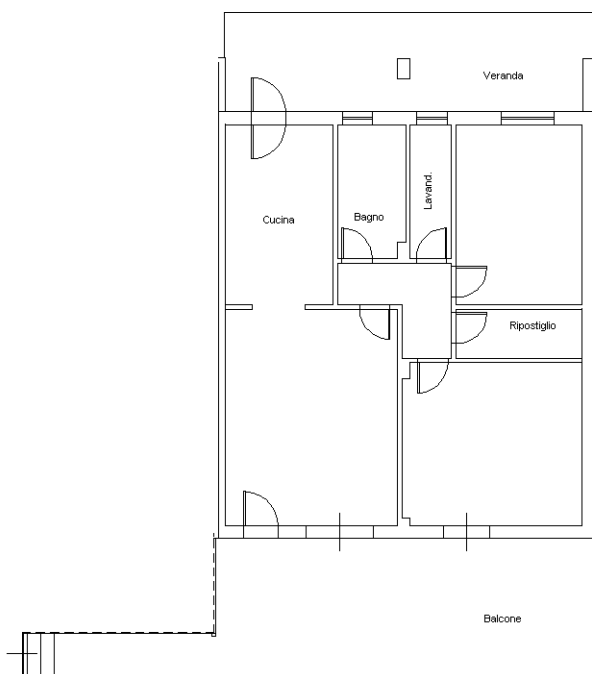

Pianta Piano Primo H= 270 cm

Ultima planimetria in atti