

MINISTERO DELLE FINANZE
DIREZIONE GENERALE DEL CATASTO E DEI SERVIZI TECNICI ERARIALI

L. 300

NUOVO CATASTO EDILIZIO URBANO

(R. DECRETO-LEGGE 13 APRILE 1959, N. 685)

Planimetria dell'immobile situato nel Comune di Mesi (Mesi) Via Ca' Zotta Caldare
Ditta Caracausi Paolo nato a Villabate il 3-5-1923 - Prop. Per 3 - Caracausi Gaetano nato a Palermo il 14-2-48 Prop. Per 2

Allegata alla dichiarazione presentata all'Ufficio Tecnico Erariale di Palermo

- ① CRC PLA 23 E 03 L 9160
- ② CRC SNT 57 S 15 G 273 L
- ③

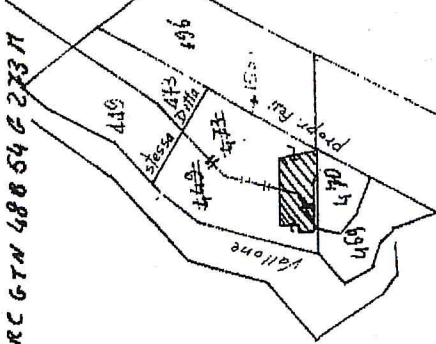

Pr. tello stesso

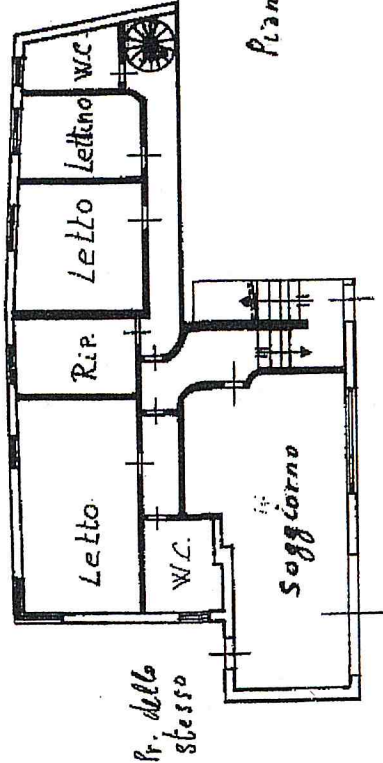

Pr. dello stesso

Piano sottostada (S1)
4-3-20

Pr. dello stesso

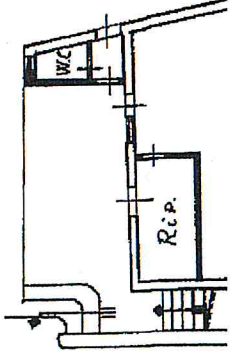

Piano terra
4-3-20