



MINISTERO DELLE FINANZE

DIREZIONE GENERALE DEL CATASTO E DEI SERVIZI TECNICI ERARIALI

Lire 150

NUOVO CATASTO EDILIZIO URBANO

(D. DECRETO-LEGGE 11 APRILE 1949, N. 102)

Planimetria dell'immobile situato nel Comune di **TRABIA** Via **Giardinello n°3**
Data dopo **Schulze Moro e Trubie** il **12/06/1943** **pcap.**
Allegata alla dichiarazione presentata all'Ufficio Tecnico Erariale di **PACERNO**

1269616

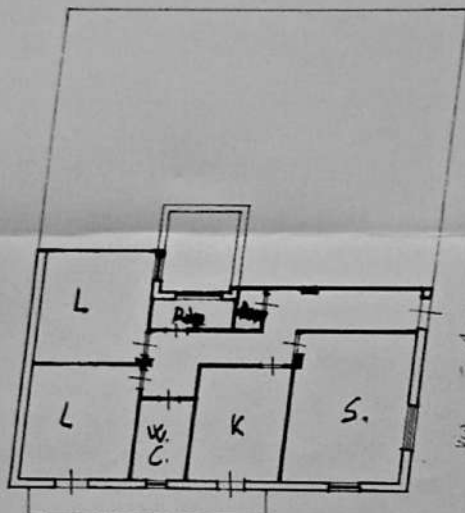

PIANO TERRA
h = 2.95

Via Cagim

Via Giardinello

ORIENTAMENTO



SCALA DI 1:200

SPAZIO RISERVATO PER LE ANNOTAZIONI D'UFFICIO

DATI
PROT. N°

Foglio 8
PART. 384
Sub. 4

Compilata dal **geom. G. Arena**
Iscritto all'Albo dei geometri della Provincia di Palermo
DATA **30/06/1984**
Firma: **G. Arena**