

# DOCUMENTAZIONE FOTOGRAFICA

## **LOTTO N° 1 -bene 1-**

**Bene N° 1** - Fabbricato per civile abitazione con annesso pertinente terreno adibito a giardino, sito nel comune di Misiliscemi (TP) - fraz. Rilievo- strada Ballottella



Foto n. 1 Vista dall'alto dell' immobile



Foto n. 2 Vista immobile da strada Ballottella

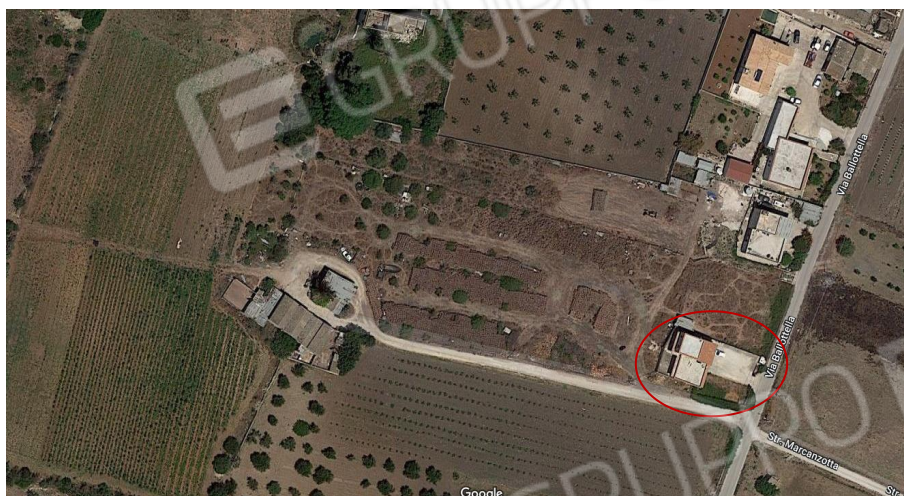

Foto n. 3 vista del vano scala



Foto n. 4 Vista ingresso piano terra



Foto n. 5 vista salone p.t.



Foto n. 6 altra vista ingresso



Foto n. 7 Vista bagno p. t.



Foto n. 8 Vista camera singola p. t.



Foto n. 9 Vista studio p. t.

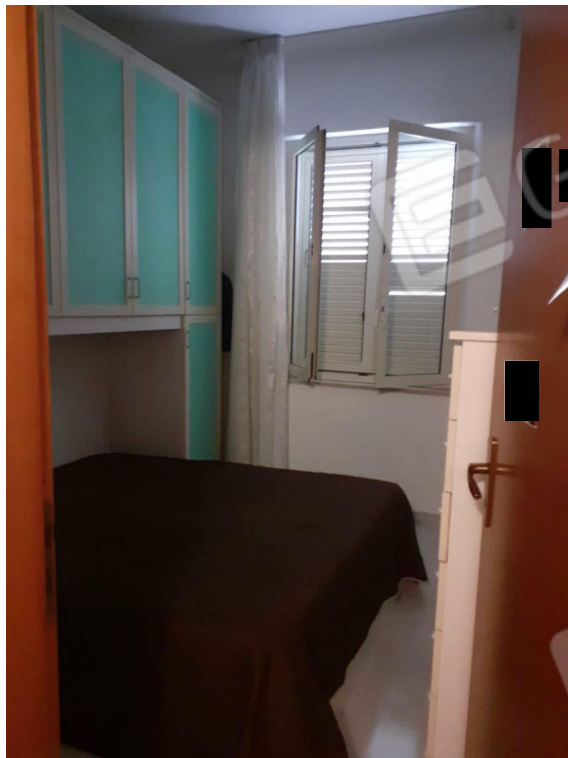

Foto n. 10 Vista corridoio p. t.



Foto n. 11 Vista camera matrimoniale p. t.

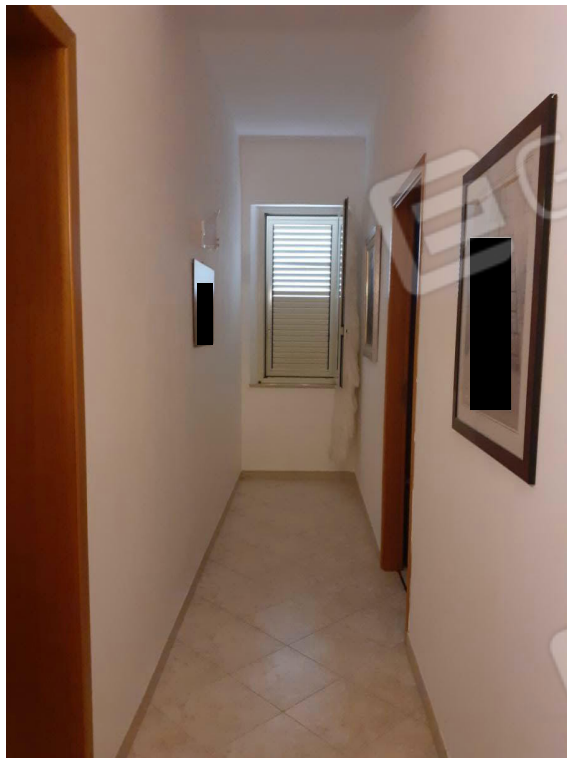

Foto n. 12 altra Vista corridoio p. t.



Foto n. 13 Vista cucina p. t.



Foto n. 14 Vista veranda scoperta p. t.





Foto n. 15 Vista aree di pertinenza p. t.



Foto n. 16 Vista aree di pertinenza p. t.



Foto n. 17 Vista cucina p.p.



Foto n. 18 Vista wc p.p.



Foto n. 19 Vista della terrazza e della tettoia p.p.



Foto n. 20 Vista della tettoia



Foto n. 21 Vista panoramica dalla terrazza



Foto n. 22 altra vista panoramica dalla terrazza



Foto n. 23 vista prospetto principale- veranda- area di pertinenza - area vincolata a parcheggio