

## **ESECUZIONE IMMOBILIARE N. 200/21**

### **ALLEGATO N.4 – Elaborato Planimetrico e Planimetrie Catastali :**

**Elaborato Planimetrico con elenco Immobili;**

**Planimetrie Catastali:**

- *Abitazione CF Comune di Castelfranco di sotto foglio n.12, particella n.790, sub n.4;*
- *Garage CF Comune di Castelfranco di sotto foglio n.12, particella n.790, sub n.5.*

San Giuliano Terme, 15 Ottobre 2023

Il C.T.U.  
**Geom. Massimiliano Panichi**  
  
The seal is circular with the text 'DEI GEOMETRI' at the top, 'Geom. PANICHI' in the center, 'PISA' at the bottom, and 'N° 1950' below the name. A blue ink signature is written over the seal.



**Agenzia delle Entrate**  
**CATASTO FABBRICATI**  
**Ufficio Provinciale di**  
**Pisa**

<b>ELABORATO PLANIMETRICO</b>	
Compilato da: Panichi Massimiliano	
Iscritto all'albo: Geometri	
Prov. Pisa	N. 1950

Comune di Castelfranco Di Sotto	Protocollo n. PI0028619 del 11/04/2023
Sezione: Foglio: 12 Particella: 790	Tipo Mappale n. 22213 del 16/03/2023
Dimostrazione grafica dei subalterni	
Scala 1 : 200	

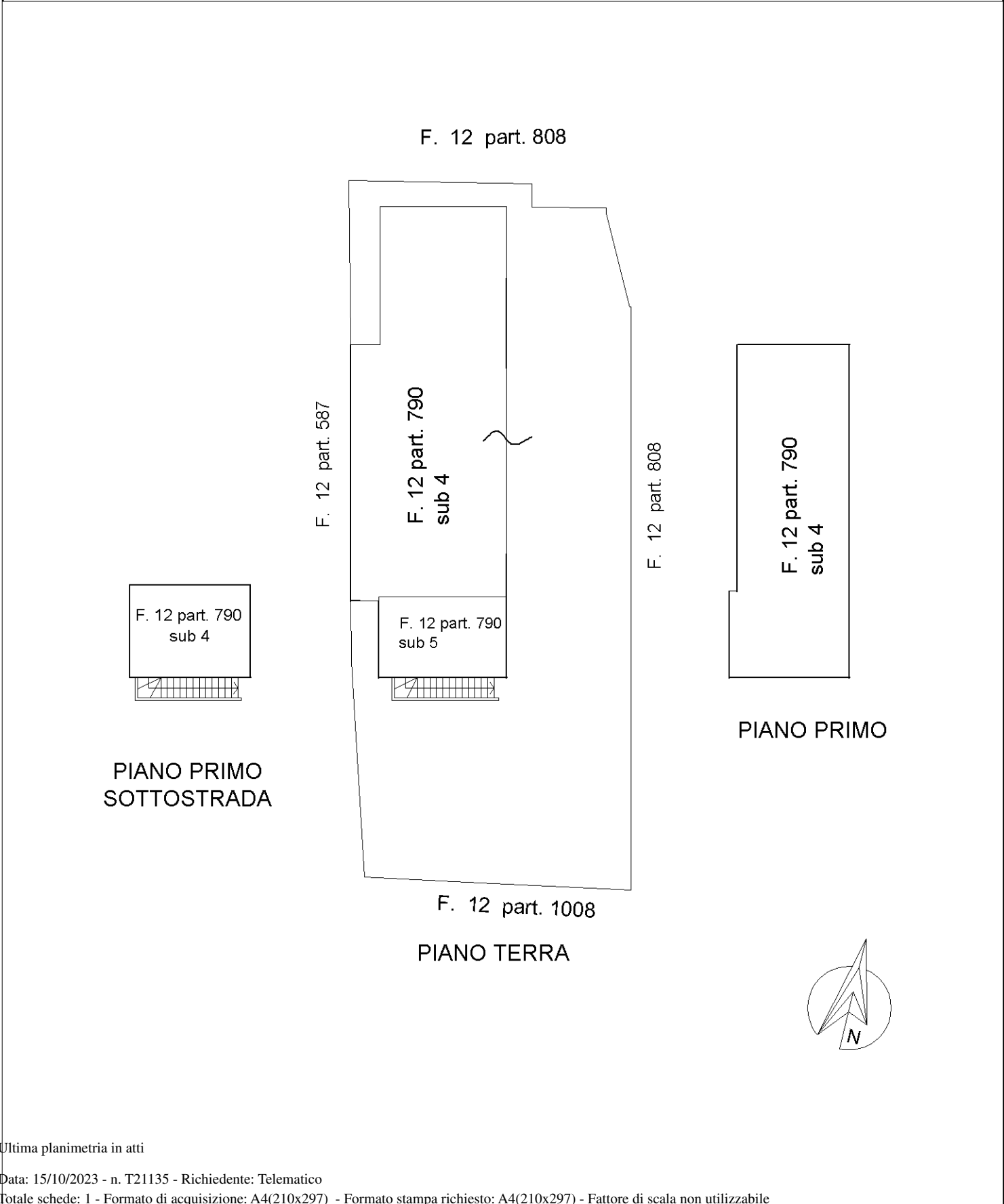

Ultima planimetria in atti



## ACCERTAMENTO DELLA PROPRIETÀ IMMOBILIARE URBANA ELENCO DEI SUBALTERNI ASSEGNATI

Comune	Sezione	Foglio	Particella	Tipo mappale	del:
CASTELFRANCO DI SOTTO		12	790	22213	16/03/2023

Sub	UBICAZIONE via/piazza	n.civ	Piani	Scala	Int	DESCRIZIONE
1	via tullio cristiani					SOPPRESSO
2	via tullio cristiani					SOPPRESSO
3						SOPPRESSO
4	via tullio cristiani	SNC	S1-T - 1			ABITAZIONE DI TIPO CIVILE
5	via tullio cristiani	SNC	T			AUTORIMESSA

---

Visura telematica



**Agenzia delle Entrate  
CATASTO FABBRICATI  
Ufficio Provinciale di  
Pisa**

Dichiarazione protocollo n. PI0028619 del 11/04/2023

Comune di Castelfranco Di Sotto

Via Tullio Cristiani

civ. SNC

Identificativi Catastali:

Sezione:

Foglio: 12

Particella: 790

Subalterno: 4

Compilata da:

Panichi Massimiliano

Iscritto all'albo:

Geometri

Prov. Pisa

N. 1950

Planimetria

Scheda n. 1

Scala 1:200

F. 12 part. 808

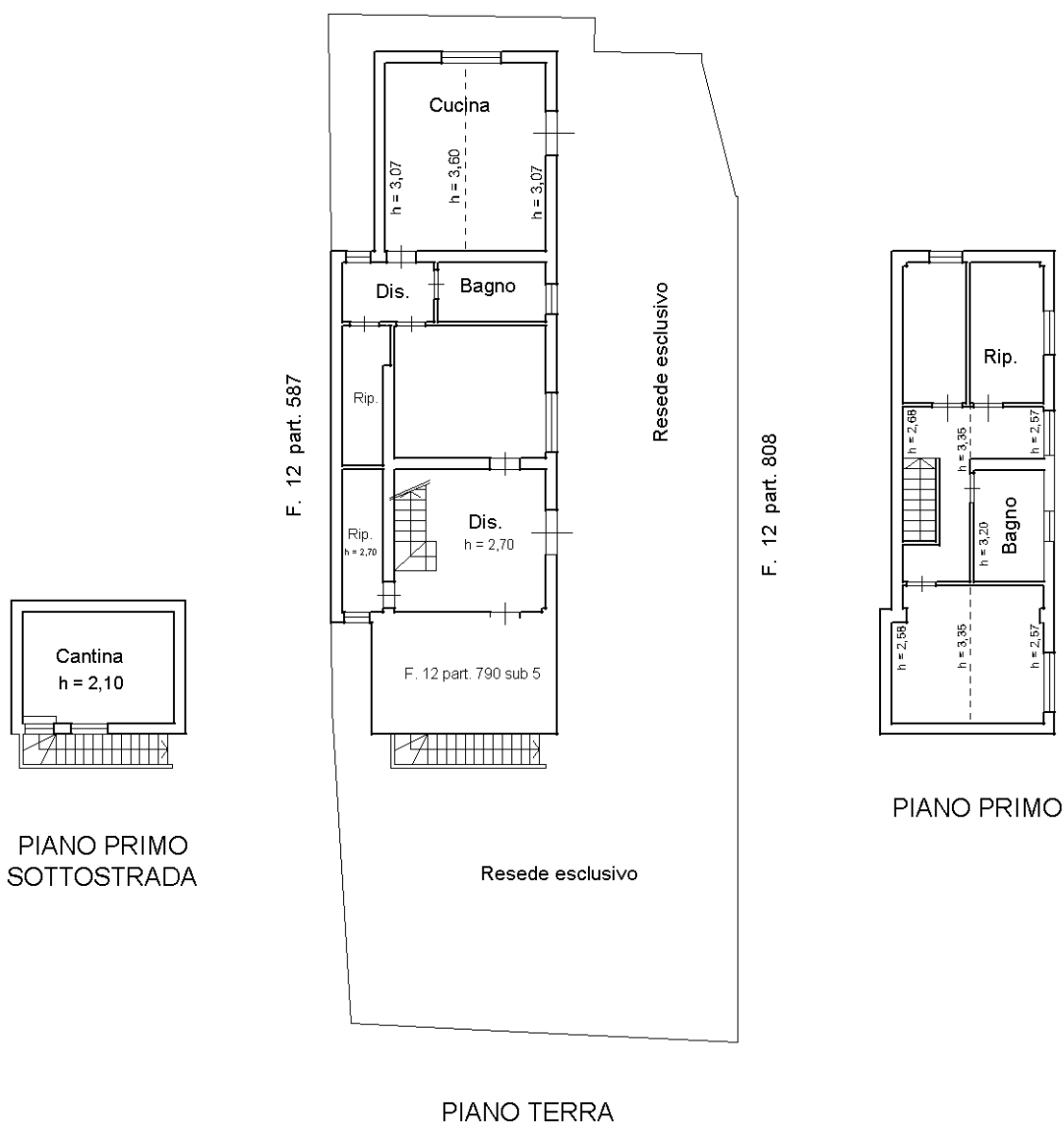

Ultima planimetria in atti

**Agenzia delle Entrate  
CATASTO FABBRICATI  
Ufficio Provinciale di  
Pisa**

Dichiarazione protocollo n. PI0028619 del 11/04/2023

Comune di Castelfranco Di Sotto

Via Tullio Cristiani

civ. SNC

Identificativi Catastali:

Sezione:

Foglio: 12

Particella: 790

Subalterno: 5

Compilata da:

Panichi Massimiliano

Iscritto all'albo:

Geometri

Prov. Pisa

N. 1950

Planimetria

Scheda n. 1

Scala 1:200

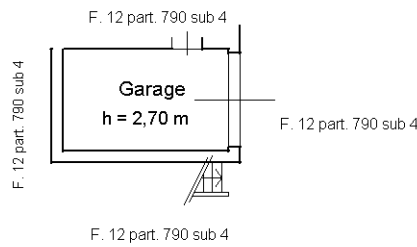

PIANO TERRA



Ultima planimetria in atti

