TRIBUNALE DI PISA

SEZIONE EE.II.

Perizia dell'Esperto ex art. 568 c.p.c. Ing. Panattoni Alessandro, nell'Esecuzione Immobiliare 25/2023 del R.G.E.

RELAZIONE FOTOGRAFICA

(P.E. N° 25/2023 R.E.)



INQUADRAMENTO AEREO DEL BENE OGGETTO DI PROCEDURA





Figura 1: Vista esterna, condominio



Figura 2: Vista esterna, garage

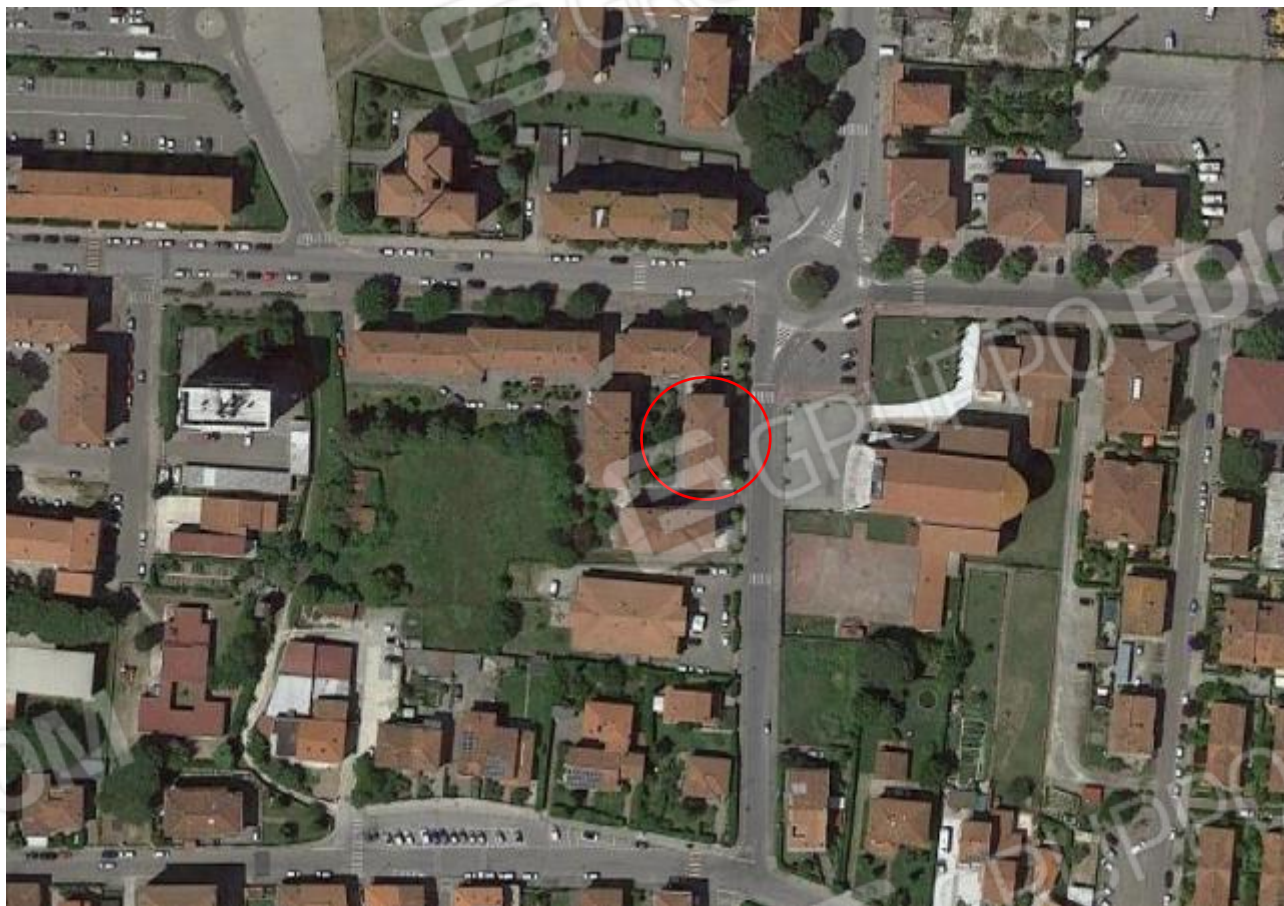

Figura 3: Vista interna, scale condominiali



Figura 4: Vista interna, ripostiglio a piano terra



Figura 5: Vista interna, ingresso



Figura 6: vista interna, sala



Figura 7: Vista interna, cucina



Figura 8: Vista interna, terrazza



Figura 9: Vista interna, terrazza



Figura 10: Vista interna, camera



Figura 11: Vista interna, camera



Figura 12: Vista interna, camera



Figura 13: Vista interna, bagno



Figura 14: Vista interna, ripostiglio

Pisa, 06/10/2023

Il CTU



Ing. Alessandro Panattoni

Documento firmato digitalmente ai sensi dell'articolo 21, secondo comma, del D.Lgs. 7 marzo 2005, n.82