

1216

MODULARIO
r. fig. rend. 001



MINISTERO DELLE FINANZE
DIPARTIMENTO DEL TERRITORIO
CATASTO EDILIZIO URBANO (RDL 13-4-1939, n. 652)

MOD. BN (CEU)

LIRE
500

123

Planimetria di u.i.u. in Comune di PONTEDERA via C. COLOMBO civ. 15

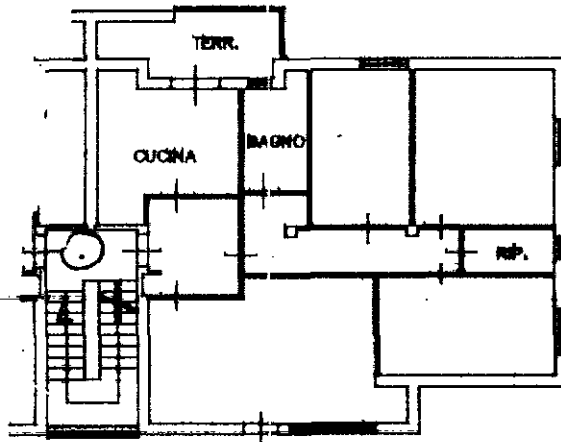

PIANO PRIMO H=290
290

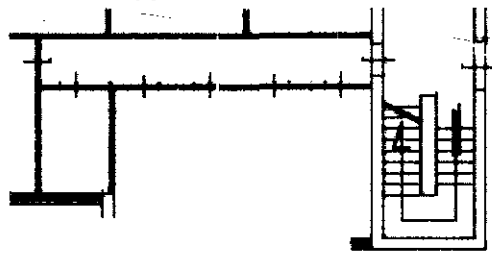

PIANO TERRENO H=240
240

ORIENTAMENTO

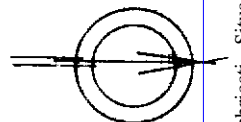

SCALA DI 1:200

Dichiarazione di N.C.

Denuncia di variazione

Compilata dal Geom. Giampaolo
(Titolo, cognome e nome)

Leancini

Isritto all'atto da ASTO D. P.

data 30.12.96 Firma [Signature]

RISERVATO ALL'USO

UFFICIO TECNICO ERARIALE
PISA

Mod. 97 in D/166

In data 23 GEN 1997

Scale: Milano Poligrafici e Zucchi edit. Roma - P.V.

Catasto Fabbricati - Situazione al 21/08/2023 - Comune di PONTEDERA (G843) - < Foglio 15 - Particella 326 - Subalterno 9 >
Via CRISTOFORO COLOMBO n. 15 - Scala I Interni 2 Piano I