

Lotto di vendita "A"



Figura 1 - Prospetto anteriore su via Chiarella



Figura 2 - Prospetto anteriore su via Chiarella (altra angolazione)



Figura 3 -- Prospetto laterale con accesso da via Chiarella



Figura 4 – vista prospetto posteriore



Figura 5 – accesso vano scala



Figura 6 - accesso vano scala (altra vista)



Figura 7 - accesso vano scala (altra vista)



Figura 8 - Scala di accesso al piano primo (I rampa)



Figura 9 – Scala di accesso al piano primo (II rampa)



Figura 10 – Scala di accesso al piano primo (III rampa)



Figura 11 - disimpegno



Figura 12 - camera ragazzi



Figura 13 - camera ragazzi (altra angolazione)



Figura 14 - Bagno



Figura 15 - Bagno (altra angolazione)



Figura 16 - sala pranzo



Figura 17 - sala pranzo (altra angolazione)



Figura 18 - sala pranzo (altra angolazione)



Figura 19 - sala pranzo (altra angolazione)

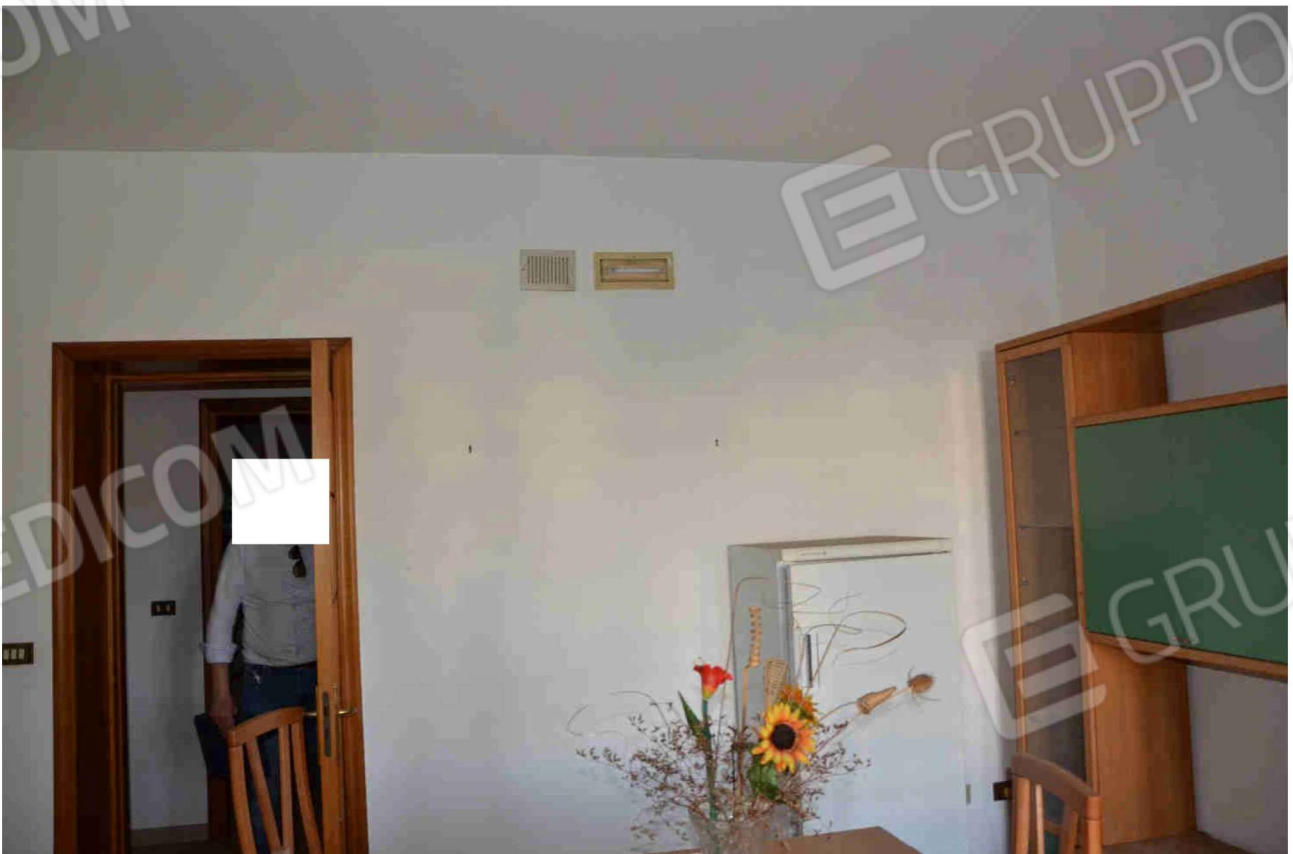

Figura 20 - Camera da letto



Figura 21 - Camera da letto (altra angolazione)



Figura 22 - Camera da letto (altra angolazione)



Figura 23 - Cucinino



Figura 24 - Cucinino (altra angolazione)



Figura - Camera



Figura 25 - Camera (altra angolazione)

COMPUTO METRICO

OGGETTO: Lavori di ripristino

COMMITTENTE:

Data, 21/08/2017

IL TECNICO

Num.Ord. TARIFFA	DESIGNAZIONE DEI LAVORI	DIMENSIONI				Quantità	IMPORTI	
		par.ug.	lung.	larg.	H/peso		unitario	TOTALE
	RIPORTO							
	<u>LAVORI A MISURA</u>							
1 B.02.012.01 17/08/2017	Scrostatura di intonaco di qualsiasi tipo, sia rustico che civile, o rasato, o tinteggiato, o verniciato, interno ed esterno, con scalfittura della malta nei giunti di laterizio de ... ra finale e lavaggio di pulizia della superficie scrostata, con gli oneri come alle premesse. esterno escluso ponteggio; scrostatura frontalino balcone posteriore scrostatura frontalino balcone posteriore		8,00 1,50		0,250 0,250	2,00 0,38		
	SOMMANO mq					2,38	5,03	11,97
2 B.02.012.03 17/08/2017	Scrostatura di intonaco di qualsiasi tipo, sia rustico che civile, o rasato, o tinteggiato, o verniciato, interno ed esterno, con scalfittura della malta nei giunti di laterizio de ... lavaggio di pulizia della superficie scrostata, con gli oneri come alle premesse. orizzontale esterno escluso ponteggio; scrostatura frontalino balcone posteriore scrostatura frontalino balcone posteriore		8,00 1,50		0,350 0,350	2,80 0,53		
	SOMMANO mq					3,33	7,43	24,74
3 B.02.012.02 17/08/2017	Scrostatura di intonaco di qualsiasi tipo, sia rustico che civile, o rasato, o tinteggiato, o verniciato, interno ed esterno, con scalfittura della malta nei giunti di laterizio de ... ra finale e lavaggio di pulizia della superficie scrostata, con gli oneri come alle premesse. interno escluso ponteggio; scrostatura pareti vano scala *(lung.=2*4,15+2,15+1,25) scrostatura pareti vano scala		11,70		2,400	28,08		
	SOMMANO mq					28,08	5,87	164,83
4 B.25.003 17/08/2017	Trasporto a rifiuto e/o a discarica controllata di materiale di risulta proveniente da demolizioni e rimozioni, eseguite anche a mano o in zone disagiate o/o in centri storici, ese ... portata fino a 3,5 t. compreso lo scarico del materiale, il ritorno a vuoto ed escluso gli eventuali oneri di discarica. trasporto a discarica Vedi voce n° 1 [mq 2.38] Vedi voce n° 2 [mq 3.33] Vedi voce n° 3 [mq 28.08]	10,00 10,00 10,00			0,050 0,050 0,040 10,000	1,19 1,67 11,23 10,00		
	SOMMANO mc/km					24,09	1,79	43,12
5 B.25.004.04 17/08/2017	Conferimento a sito e/o a discarica autorizzata e/o ad impianto di recupero di materiale proveniente dagli scavi privo di scorie e frammenti diversi. Lo smaltimento, previa caratte ... cer 17 01 06 - miscugli o frazioni separate di cemento, mattoni, mattonelle e ceramiche, contenenti sostanze pericolose. conferimento a discarica di materiale riveniente dai ripristini Vedi voce n° 4 [mc/km 24.09]	0,10			1,600	3,85		
	SOMMANO ql					3,85	22,77	87,66
6 S.01.036.01 17/08/2017	Nolo di ponteggio tubolare metallico in opera completo di basette, supporti, agganci, tavolato, fermapiede, schermature di messa a terra e modulo scala, realizzato con l'impegno di ... opera ultimata.Per altezza superiore ai metri 20 completo di oneri progettuali ed oneri aggiuntivi. Per i primi 6° mesi. ponteggio *(lung.=7,2+1,8)		9,00		3,600	32,40		
	SOMMANO mq					32,40	16,46	533,30
7 B.13.007.01 17/08/2017	Fornitura e posa in opera di malte preconfezionate per applicazioni su muratura e conglomerati. malta premiscelata idrofugata marcata CE in conformità alla norma UNI -EN 998-2 per blocchi facciavista. rifacimento intonaco vano scala Vedi voce n° 3 [mq 28.08]					28,08		
	SOMMANO ql					28,08	18,80	527,90
	A RIPORTARE							1'393,52

Num.Ord. TARIFFA	DESIGNAZIONE DEI LAVORI	DIMENSIONI				Quantità	IMPORTI	
		par.ug.	lung.	larg.	H/peso		unitario	TOTALE
	RIPORTO							1'393,52
8 B.13.030.01 18/08/2017	paraspigoli in lamiera zincata, in barre da 2 mt ,ala 35 mm, posti in opera compresi tagli, rifiniture, ecc. lamiera zincata.	2,00			2,300	4,60		
	SOMMANO cad					4,60	2,39	10,99
9 B.21.011.01 18/08/2017	Tinteggiatura con idropittura traspirante idrorepellente, su intonaco civile, o rasatura a gesso di pareti o soffitti interni, data a pennello o rullo in tre mani. Nel prezzo è com ... ad uno strato di isolante dato a pennello,è esclusa l'applicazione della pittura di fondo da computarsi a parte. bianca. tinteggiatura vano scala *(lung.=2*4,15+2,15+1,25)		11,70		3,300	38,61		
	SOMMANO mq					38,61	10,55	407,34
10 B.21.014.01 18/08/2017	Smalto murale acrilico idrodiluibile inodore pigmentato, a base di polimeri acrilici in dispersione acquosa e pigmenti coloranti, su pareti e soffitti precedentemente rasati con ra ... tucco, ulteriore passata intermedia, e finitura a due passate a pennello o a rullo di lana mohair. - opaca tinta chiara. tinteggiatura vano scala *(lung.=2*4,15+2,15+1,25)		11,70		1,400	16,38		
	SOMMANO mq					16,38	18,33	300,25
11 B.21.016.01 18/08/2017	Tinteggiatura con pittura minerale a base di silicato di potassio su intonaco civile interno o esterno, data a pennello o rullo in due mani. Nel prezzo è compresa la preparazione d ... ad uno strato di isolante dato a pennello,è esclusa l'applicazione della pittura di fondo da computarsi a parte. bianca. tinteggiatura ripristino frontalino balcone		10,20	1,500		15,30		
	SOMMANO mq					15,30	13,76	210,53
12 B.21.016.03 18/08/2017	Tinteggiatura con pittura minerale a base di silicato di potassio su intonaco civile interno o esterno, data a pennello o rullo in due mani. Nel prezzo è compresa la preparazione d ... isolante dato a pennello,è esclusa l'applicazione della pittura di fondo da computarsi a parte. pigmentata tinte scure. tinteggiatura ripristino volta balcone *(lung.=10,2+1,5+1,5)		13,20	0,250		3,30		
	SOMMANO mq					3,30	14,60	48,18
13 N.P.1 18/08/2017	Incidenza oneri della sicurezza					2'370,81		
	SOMMANO %					2'370,81	4,00	94,83
14 N.P.3 19/07/2016	Operaio edile comune 2° livello lavori vari in economia					6,00		
	SOMMANO h					6,00	23,98	143,88
15 N.P.2 18/08/2016	Operaio edile specializzato 4° livello lavori vari in economia					6,00		
	SOMMANO h					6,00	28,54	171,24
	Parziale LAVORI A MISURA euro							2'780,76
	TOTALE euro							2'780,76
	Data, 21/08/2017							
	A RIPORTARE							2'780,76

