



NUOVO CATASTO EDILIZIO URBANO

(D. DECRETATO LEGGE 31 APRILE 1982, N. 652)

Planimetria dell'immobile situato nel Comune di **NOVA SIRI** Via **Medaglia D'argento V. Chiarella**
Ditta

Allegata alla dichiarazione presentata all'Ufficio Tecnico Erariale di **MATERA**

PIANTA 1° PIANO

Terreno stesso proprietario

Fabb. Travascio Antonio

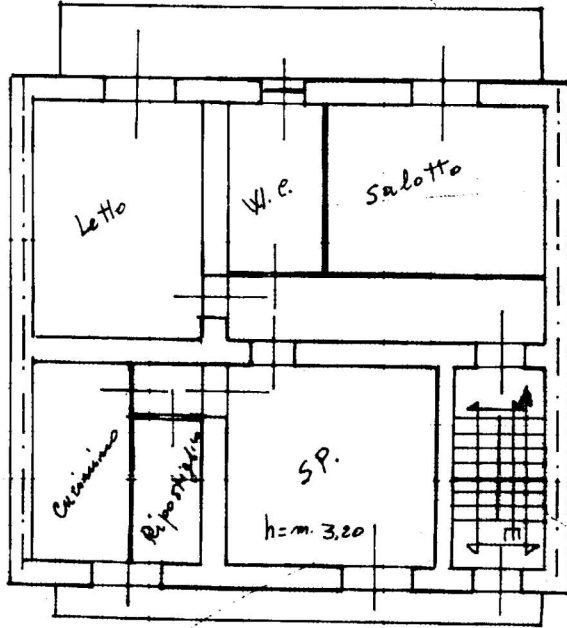

Fabb. Gava Le Carmine

VIA Medaglia D'argento V. Chiarella

ORIENTAMENTO

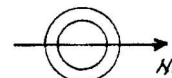

SCALA DI 1: 100

SPAZIO RISERVATO PER LE ANNOTAZIONI D'UFFICIO

DATA **1 MAG 1983**
 PROT. N°
64

Compilata dal **Inge. Agostino Costanza**
(Titolo, nome e cognome del tecnico)

Iscritto all'Albo degli Ingegneri
della Provincia di **MATERA**

DATA

Firma: *Agostino Costanza*

