

ALL. G

TAVOLA 1

STUDIO di ARCHITETTURA
ADDOLORATA FRANCESCA CAPOZZA-ARCHITETTO
VIA LOMBARDI,4-75100 MATERA
TELFAX 330.301695-0835/256420-email doracapozza@gmail.com

PLANIMETRIA: FOGLIO 7 P.IIa 3388 SUB 2 - LOTTO 001
INDIVIDUAZIONE CORPI E CORRISPONDENZA DOCUMENTAZIONE FOTOGRAFICA

LUGLIO 2019

SCALA
1:750

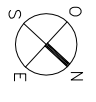
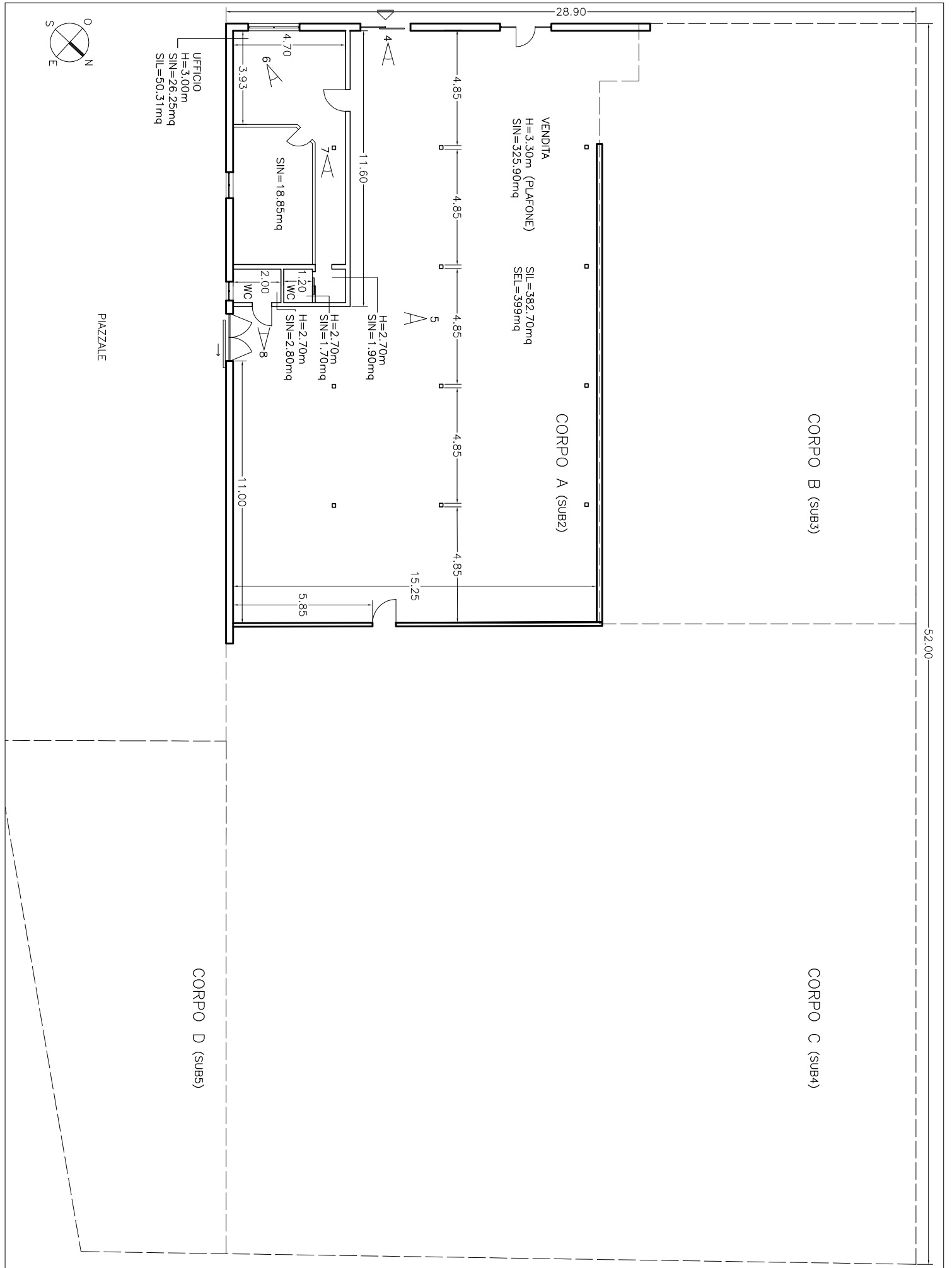

PIAZZALE

UFFICIO
H=3.00m
SIN=26.25mq
SIL=50.31mq

VENDITA
H=3.30m (PLAFONE)
SIN=325.90mq

SIL=382.70mq
SEL=399mq

CORPO B (SUB3)

CORPO A (SUB2)

CORPO C (SUB4)

CORPO D (SUB5)

52.00

PIANTA: FOGLIO 7 P.la 3388 SUB 2 - LOTTO 001 CORPO A

DATA
LUGLIO 2019

SCALA
1:200

STUDIO di ARCHITETTURA
ADDOLORATA FRANCESCA CAPOZZA-ARCHITETTO
VIA LOMBARDI,4-75100 MATERA
TELFAX 330.301695-0835/256420-email doracapozza@gmail.com

TAVOLA 2

ALL. G

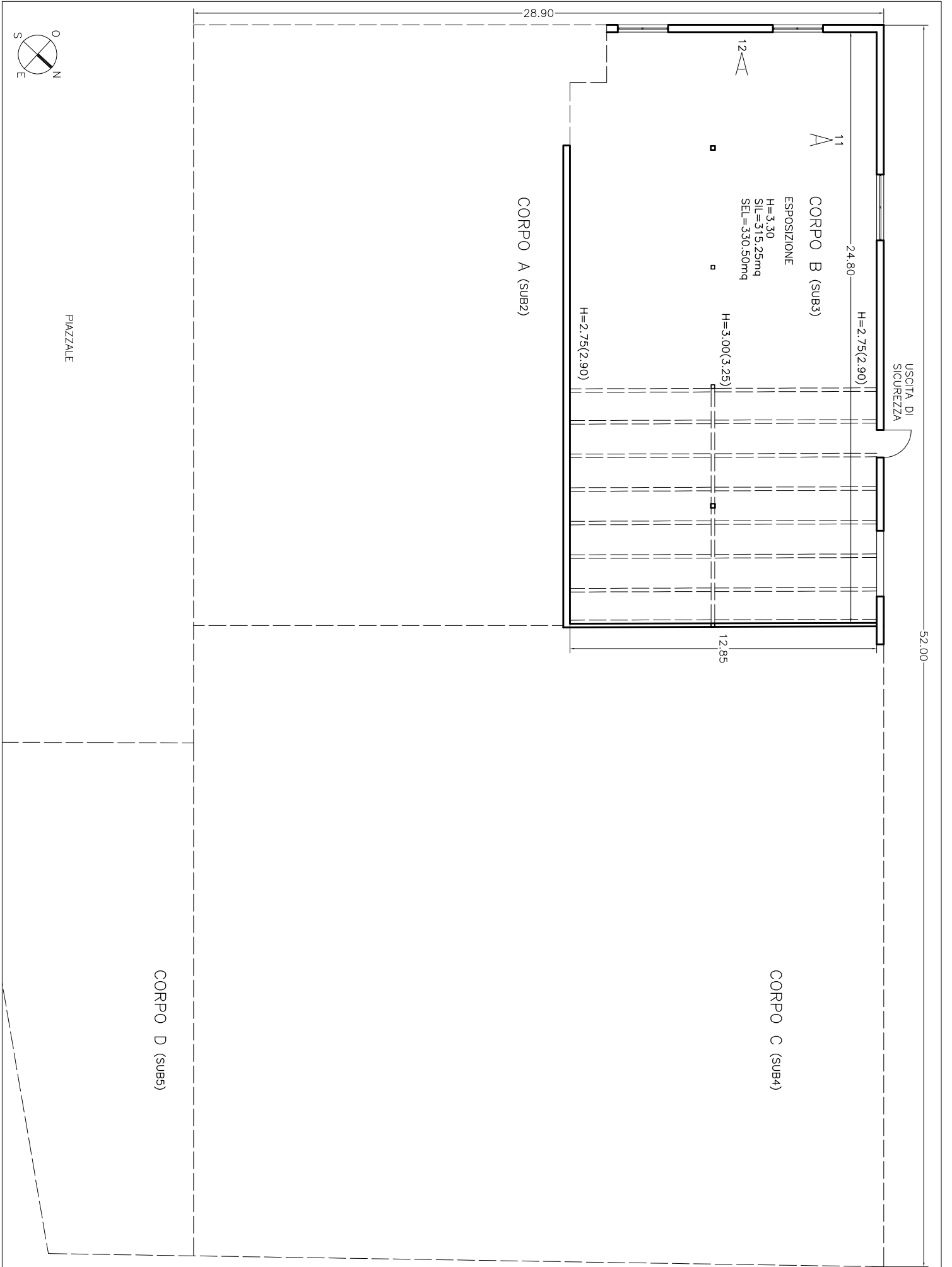

PIAZZALE

CORPO A (SUB2)

11
CORPO B (SUB3)

ESPOSIZIONE

H=3.30
SIL=315.25mq
SEL=330.50mq

USCITA DI
SICUREZZA

24.80
H=2.75(2.90)

H=3.00(3.25)

H=2.75(2.90)

12.85

52.00

28.90

CORPO C (SUB4)

CORPO D (SUB5)

ALL. G

TAVOLA 3

STUDIO di ARCHITETTURA
ADDOLORATA FRANCESCA CAPOZZA-ARCHITETTO
VIA LOMBARDI,4-75100 MATERA
TELFAX 330.301695-0835/256420-email doracapozza@gmail.com

PIANTA: FOGLIO 7 P.IIa 3388 SUB 3 - LOTTO 001 CORPO B

DATA
LUGLIO 2019

SCALA
1:200

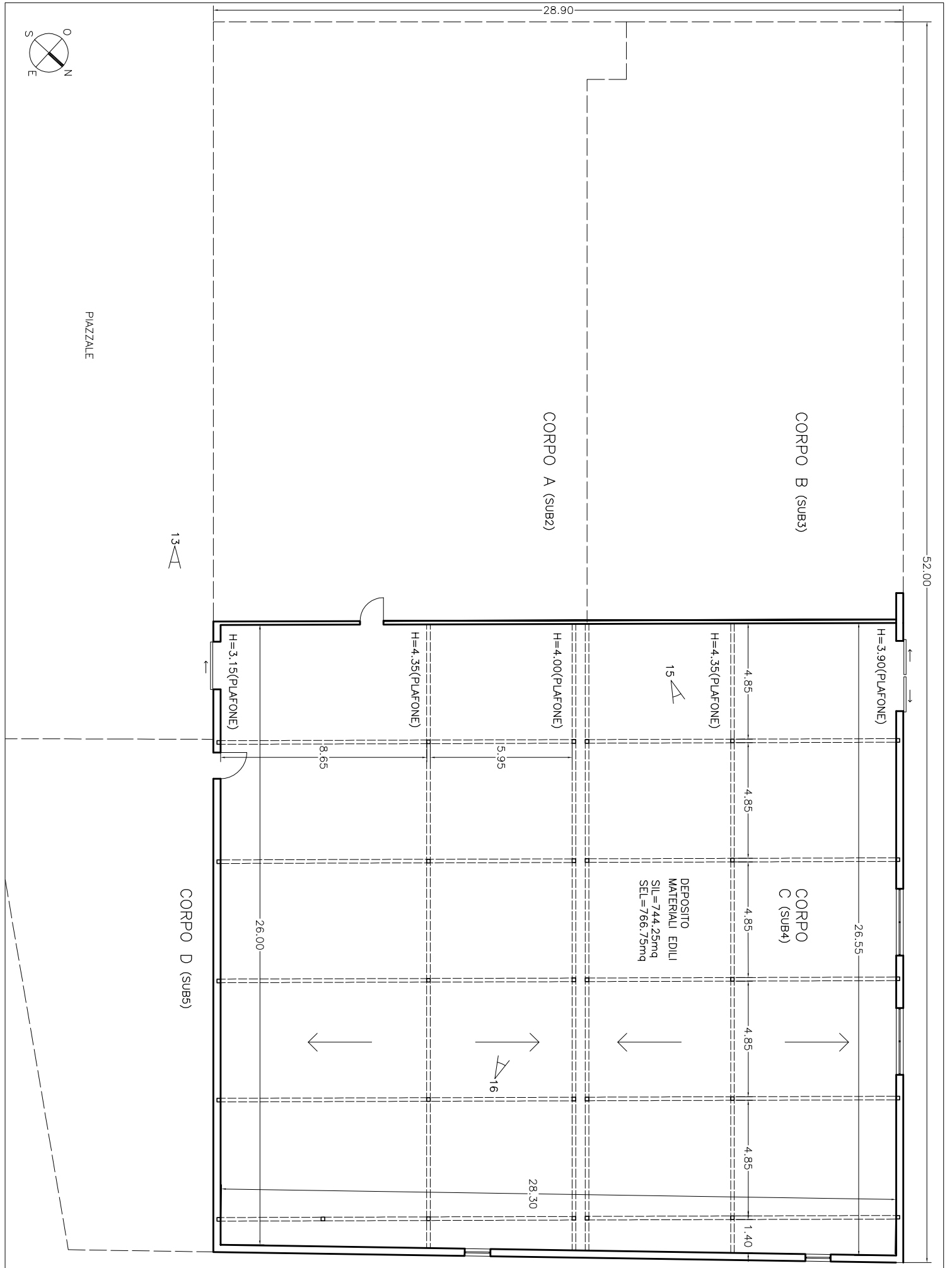

PIAZZALE

1:3

ALL. G

TAVOLA 4

STUDIO di ARCHITETTURA
 ADDOLORATA FRANCESCA CAPOZZA-ARCHITETTO
 VIA LOMBARDI,4-75100 MATERA
 TELFAX 330.301695-0835/256420-email doracapozza@gmail.com

PIANTA: FOGLIO 7 P.IIa 3388 SUB 4 - LOTTO 001 CORPO C

DATA
 LUGLIO 2019

SCALA
 1:200

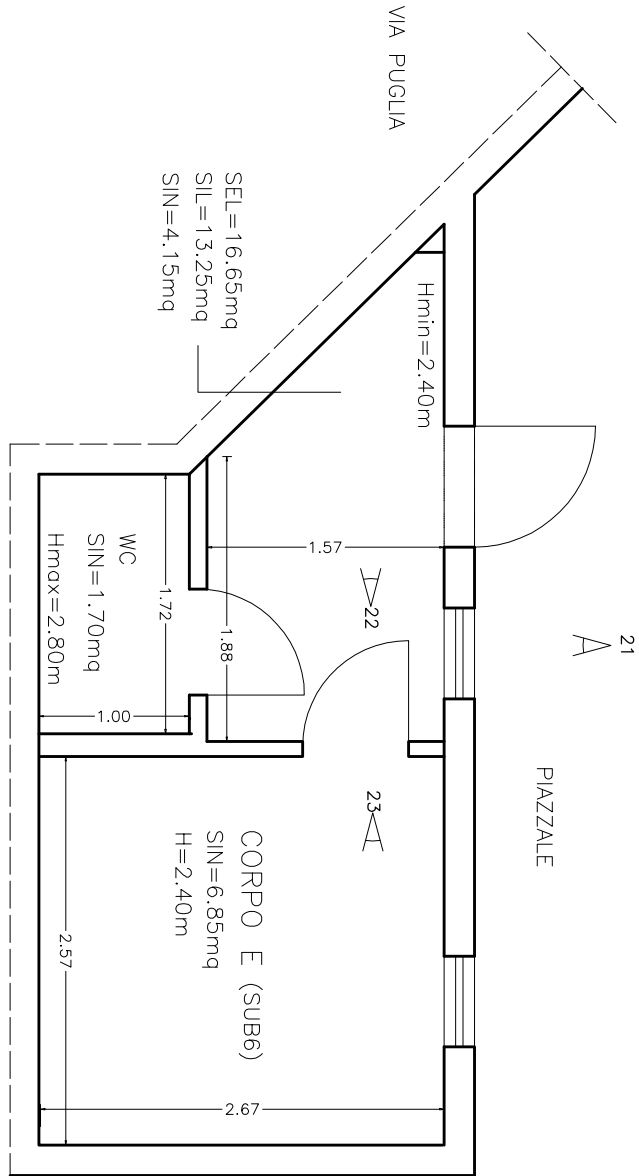
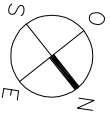

ALL. G

TAVOLA 6

STUDIO di ARCHITETTURA
ADDOLORATA FRANCESCA CAPOZZA-ARCHITETTO
VIA LOMBARDI,4-75100 MATERA
TELFAX 330.301695-0835/256420-email doracapozza@gmail.com

PIANTA: FOGLIO 7 P.Ila 3388 SUB 6 - LOTTO 001 CORPO E

LUGLIO 2019

SCALA
1:200

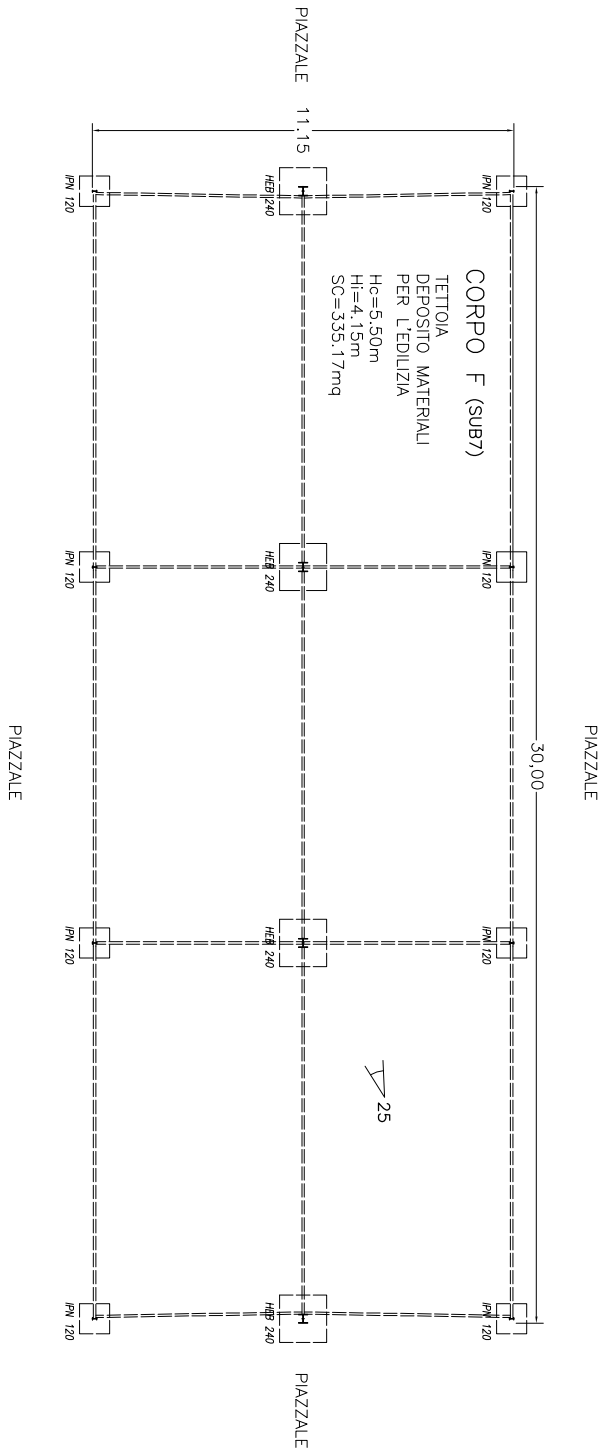

ALL. G

TAVOLA 7

STUDIO di ARCHITETTURA
ADDOLORATA FRANCESCA CAPOZZA-ARCHITETTO
VIA LOMBARDI,4-75100 MATERA
TELFAX 330.301695-0835/256420-email doracapozza@gmail.com

PIANTA: FOGLIO 7 P.Ila 3388 SUB 7 - LOTTO 001 CORPO F

LUGLIO 2019

SCALA
1:200

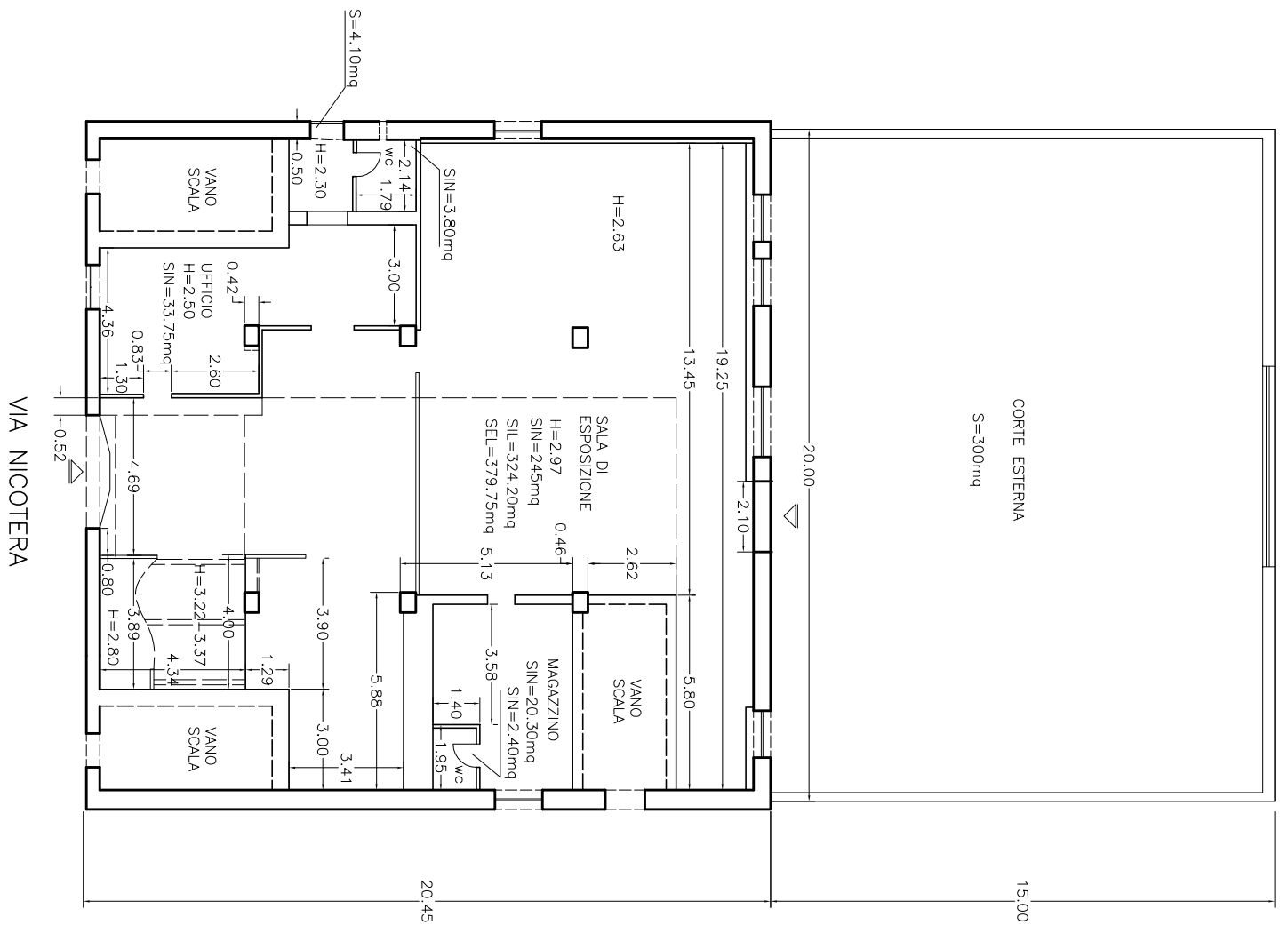
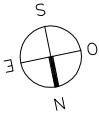

VIA NICOTERA

ALL. G

TAVOLA 8

STUDIO di ARCHITETTURA
 ADDOLORATA FRANCESCA CAPOZZA-ARCHITETTO
 VIA LOMBARDI,4-75100 MATERA
 TELFAX 330.301695-0835/256420-email doracapozza@gmail.com

PIANTA: FOGLIO 19 P.Ila 421 SUB 7 - LOTTO 002 CORPO A

DATA
LUGLIO 2019

SCALA
1:200