

Direzione Provinciale di Matera
Ufficio Provinciale - Territorio
Servizi Catastali

Data: 25/01/2018 - Ora: 11.19.43
Visura n.: MT0005687 Pag: 2

Fine

Visura per soggetto

Situazione degli atti informatizzati al 25/01/2018

Visura ordinaria

Richiedente: **CTU D'ANGELLA VITO**

* Codice Fiscale Validato in Anagrafe Tributaria

** Si intendono escluse le "superfici di balconi, terrazzi e aree scoperte pertinenziali e accessorie, comunicanti o non comunicanti" (cfr. Provvedimento del Direttore dell'Agenzia delle Entrate 29 marzo 2013).

Foglio: 40 - Part. 1224 - Sub. 2

**Agenzia del Territorio
CATASTO FABBRICATI
Ufficio Provinciale di
Matera**

Dichiarazione protocollo n. MT0113318 del 24/05/2010

Planimetria di u.i.u. in Comune di Montalbano Jonico

Via San Maurizio

civ. SNC

Identificativi Catastali:

Sezione:

Foglio: 40

Particella: 1224

Subalterno: 2

Compilata da:
Laviola Carmine

Iscritto all'albo:
Ingegneri

Prov. Matera

N. 261

Fot.scheda n. 1

Scala 1:100

PIANO SEMINTERRATO

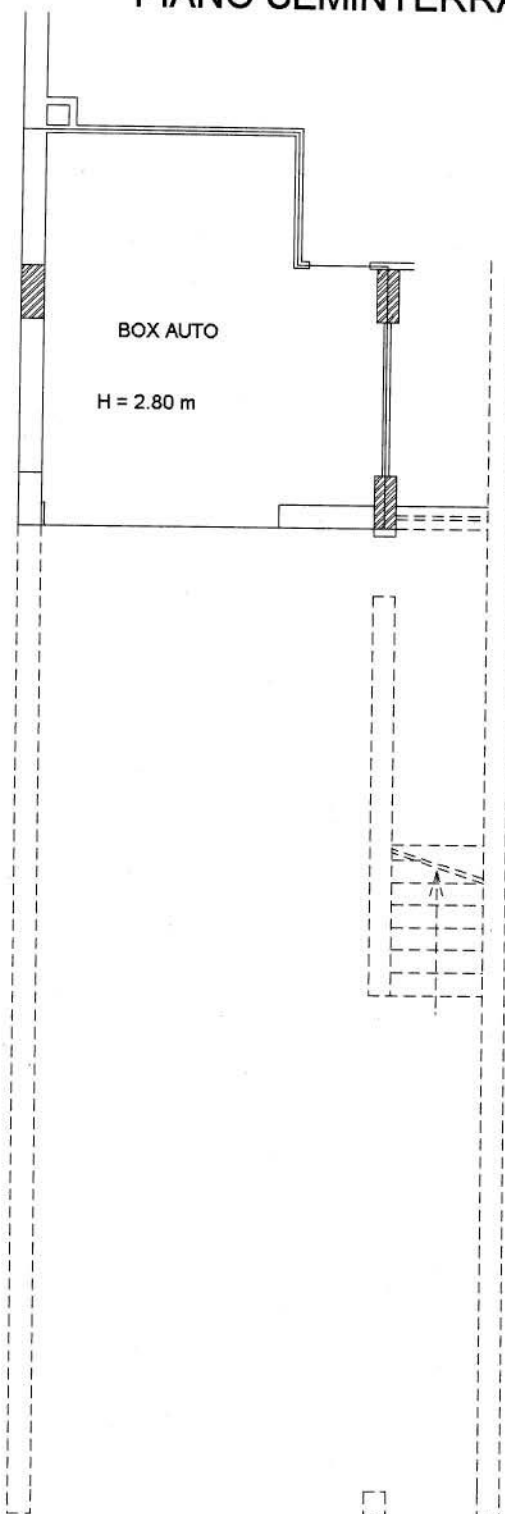

Catasto dei Fabbricati, ricerca ristretta - Situazione al 25/01/2018 - Comune di MONTALBANO JONICO (7399) - Soggetto: VIA SAN MAURIZIO SNC piano: S1;

Ultima Planimetria in atti

VIA SAN MAURIZIO



Foglio: 40 - Part. 1.224 - Sub: 3

**Agenzia del Territorio
CATASTO FABBRICATI
Ufficio Provinciale di
Matera**

Dichiarazione protocollo n. MT0113318 del 24/05/2010

Planimetria di u.i.u. in Comune di Montalbano Jonico

Via San Maurizio

civ. SNC

Identificativi Catastali:

Sezione:

Foglio: 40

Particella: 1224

Subalterno: 3

Compilata da:
Laviola Carmine

Iscritto all'albo:
Ingegneri

Prov. Matera

N. 261

Fot. scheda n. 1 Scala 1:200

PIANO SEMINTERRATO

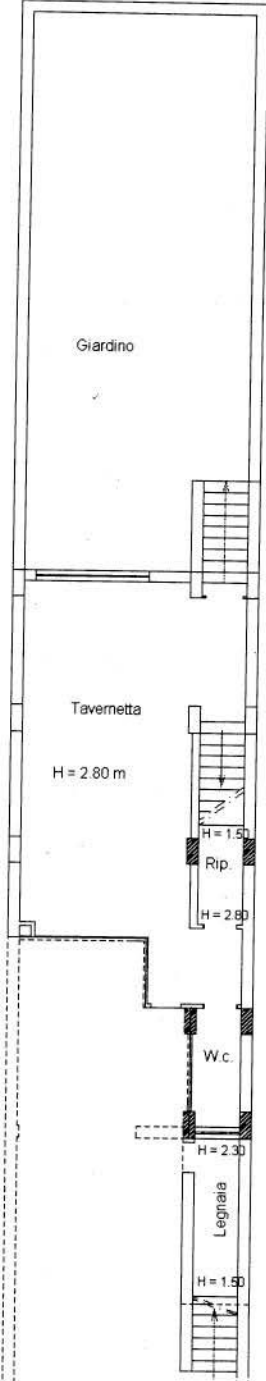

PIANO RIALZATO

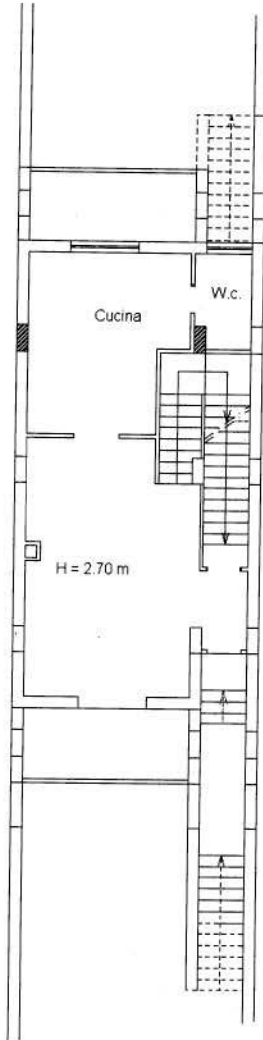

PRIMO PIANO

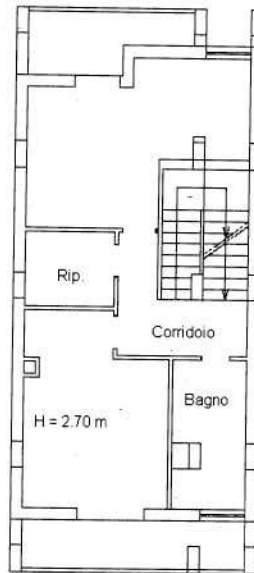

SECONDO PIANO (Sottotetto)

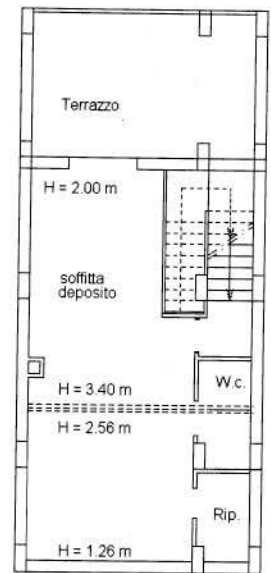

Catasto dei Fabbricati, ricerca ristretta - Situazione al 25/01/2018 - Comune di MONTALBANO JONICO (F.399). Soggetto: VIA SAN MAURIZIO SNC piano: 1-1-2-S1;

Ultima Planimetria in atti

